

2018. 2. 6. 10:00

제261회 달성군의회(임시회)
제 3 차 본회의

검 토 보 고 서

달 성 군 의 회
전문위원 이재철, 민병제

2018년도 수시분(1차)공유재산관리계획(안)

검 토 보 고

I. 개 요

1. 제 출 일 : 2018년 1월 일

2. 제 출 자 : 달성군수

3. 제안사유

○ 「비슬관광지 주차장」 조성

- 비슬관광지 내 주차장이 부족하여 방문객들의 불편이 있어, 토지 매입 후 주차장을 조성하여 관광객의 주차편의 증진 기여
- 대구시 지정 제1호 관광지인 「비슬관광지」 사업과 연계하여 비슬관광지내 주차장을 조성함으로써 사업효과 제고

4. 주요내용

○ 사업개요

- 사 업 명 : 비슬관광지 주차장 조성 사업
- 위 치 : 달성군 유가면 용리 산17-14번지 외 5필지
- 면 적 : 9,011㎡ (군유지 2,300㎡, 사유지 6,711㎡)
- 주차면수 : 66면
- 사 업 비 : 19억5천만원 (국비7억, 군비12억5천만원)
 - 시설공사비 : 14억원(국비7억, 군비7억) ⇒ 2016년 예산기확보
 - 토지보상비 : 5억5천만원(군비) ⇒ 2018년 추경 확보 예정

○ 추진상황

- 2016. 11. : 비슬산 관광명소화 변경 사업계획서 제출 (郡⇒市)
- 2016. 12. : 국고보조금(관광기금) 교부 (국비7억원)
- 2017. 6. : 비슬관광지 지정 승인 (대구광역시)
- 2017. 9. : 주차장 조성사업 실시설계 완료
- 2017. 12. : 공사착공

○ 향후 추진계획

- 2018. 3~4월. : 토지 및 지장물 보상
- 2018. 12월 : 공사준공

5. 관계법령

- 『공유재산 및 물품관리법』 제10조(공유재산의 관리계획 수립·변경 등)
- 『공유재산 및 물품관리법』 제16조(공유재산심의회)
- 『공유재산 및 물품관리법 시행령』 제7조(공유재산의 관리계획)
- 『대구광역시 달성군 공유재산 관리조례』 제5조(공유재산심의회의 업무)
- 『대구광역시 달성군 공유재산 관리조례』 제12조(공유재산 관리계획)

- 붙임 1. 2018년도 공유재산관리계획 총괄표 1부.
 2. 2018년도 공유재산 취득대상 재산목록 1부.
 3. 위치도 및 현장사진 각1부. 끝.

2018년도 공유재산관리계획 총괄표

(단위:m², 천원)

구 분			당 초			금 회			계		
			건수 (필지)	수량	금액	건수 (필지)	수량	금액	건수 (필지)	수량	금액
취 득	계		4 (5)	4,633.3	4,372,081	1 (3)	6,711	134,491	5 (8)	11,344.3	4,506,572
	1.매입	토지	1 (5)	2,055	928,406	1 (3)	6,711	134,491	2 (8)	8,766	1,062,897
		건물	1	744.1	357,675				1	744.1	357,675
	2.교환										
	3.기타	토지									
		건물	2	1,834.2	3,086,000				2	1,834.2	3,086,000
처 분	계										
	4.매각	토지									
		건물									
	5.양여										
	6.교환										

2018년도 공유재산 취득대상 재산목록

□ 당 초

연번	지 목		재 산 의 표 시			취득 대상 수량 (㎡)	대장가액(원) (공시지가 × 면적)	취득 시기	취득 사유	취득대상 재산 소유자			비고
	공부	사실	소 재 지	일단의 수 량 (㎡)	주 소					성 명			
1 (건물)	답	답	하빈면	봉촌리	1037-15 1037-16	3,171	1,700,000,000 (총사업비)	2018	평화예술센터 건립(변경)	대구 달성군 논공읍 달성군청로 33	달성군수	건물 신축	
2	대	대	현풍면	하리	42	304	141,846,400	2018.3	현풍면 하리 공영주차장 조성	대구 달성군 현풍면 현풍중앙로14길 13	박진우		
3	대	대	현풍면	하리	43-2	281	131,114,600			대구 달성군 현풍면 현풍중앙로14길 13	박진우		
4	대	대	현풍면	하리	48-2	930	425,475,000			대구 달성군 현풍면 현풍중앙로14길 13	박진우		
5	대	대	현풍면	하리	51	282	129,015,000			대구 달성군 현풍면 중리 103-2 제일탑스빌102호	박석호		
6	대	대	현풍면	하리	48-1	258	100,955,400			대구 달성군 현풍면 현풍중앙로14길 17	손상호		
7 (건물)	대	대	현풍면	하리	42,43-2 48-2,51	708.75	340,000,000			대구 달성군 현풍면 현풍중앙로14길 13	박진우 외 1명		
8 (건물)	대	대	현풍면	하리	48-1	35.35	17,675,000			대구 달성군 현풍면 현풍중앙로14길 17	손상호		

연번	지 목		재 산 의 표 시			취득 대상 수량 (㎡)	대장가액(원) (공시지가 × 면적)	취득 시기	취득 사유	취득대상 재산 소유자		비고
	공부	사실	소	재	지					주	소	
9 (건물)	대	대	현풍면	원교리	1731-39	36	1,386,000,000 (사업비)	2018.3	현풍백년 도깨비시장 청년몰 건립	대구광역시 달성군 논공읍 달성군청로 33	달성군	건물 신축
	대	대	현풍면	원교리	1731-38	43						
	대	대	현풍면	상하리	725-56	10						
	대	대	현풍면	상하리	725-55	30						
	대	대	현풍면	원교리	1731-37	36						
	천	천	현풍면	원교리	1731-36	10						
	대	대	현풍면	상하리	725-53	17						
	대	대	현풍면	원교리	1731-35	20						
	대	대	현풍면	상하리	725-52	23						
	대	대	현풍면	원교리	1731-34	30						
	대	대	현풍면	상하리	725-51	26						
	대	대	현풍면	원교리	1731-33	43						
	대	대	현풍면	상하리	725-50	13						
	대	대	현풍면	원교리	1731-32	20						
	대	대	현풍면	상하리	725-49	13						
	대	대	현풍면	원교리	1731-31	30						
	대	대	현풍면	상하리	725-17	3						
	대	대	현풍면	원교리	1731-30	56						
	대	대	현풍면	원교리	1731-29	22						
	천	천	현풍면	원교리	1731-28	122						
	잡	잡	현풍면	원교리	12-12	463						
	잡	잡	현풍면	원교리	12-13	997						
	천	천	현풍면	상하리	725-54	63						
	대	대	현풍면	원교리	1731-40	13						

2018년도 공유재산 취득대상 재산목록

□ 추 가

연번	지 목		재 산 의 표 시			취득 대상 수량 (㎡)	대장가액(원) (공시지가 × 면적)	취득 시기	취득 사유	취득대상 재산 소유자		비고
	공부	사실	소 재 지		일단의 수 량 (㎡)					주 소	성 명	
총 계			3필지			6,711	134,491,700					
토 지	1	답	답	유가면	용리	31-1	989	121,548,100	비슬관광지 주차장조성	대구광역시 달성군 현풍면 현풍로6길 3-13	정재인	
	2	임	임	유가면	용리	산2-21	3,969	10,875,060	"	대구광역시 달성군 유가면 도의길 86	손삼철외1 명	
	3	임	임	유가면	용리	산17-14	1,753	2,068,540	"	남구 대명동1884-3	임은경외1 명	

위 치 도

□ 위치 : 대구광역시 달성군 유가면 용리 31-1번지 일원

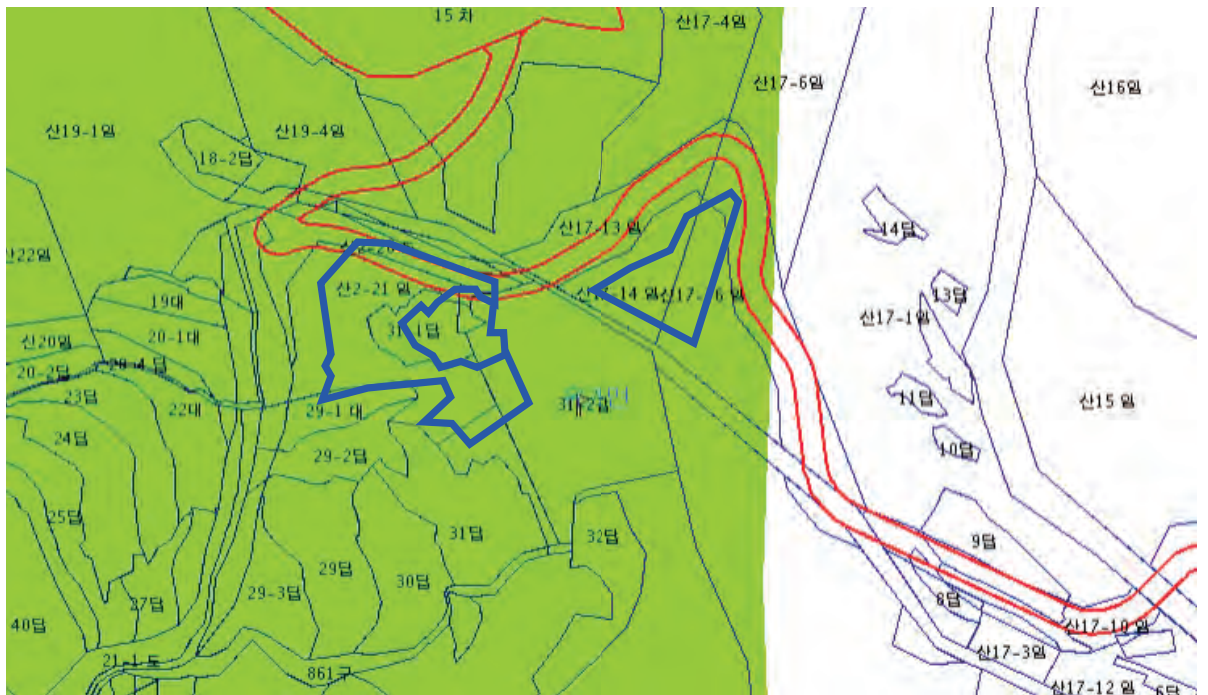

사 진 대 지

지 번	달성군 유가면 용리 산2-21번지
--------	--------------------



지 번	달성군 유가면 용리 31-1번지
-----	-------------------



사 진 대 지

지 번	달성군 유가면 용리 산17-14번지
-----	---------------------



II. 검토의견

2018년도 수시분 1차 공유재산관리계획안에 대한 검토의견을 말씀드리면,

○ 비슬관광지 주차장 조성

- 본 사업은 대구시 제1호 관광지로 지정된 「비슬관광지」에 주차공간이 절대 부족하여 관광객들의 주차편익을 증진시키고자 기교부받은 국비(관광진흥개발기금)7억원과 기 확보한 군비7억원 등 총 14억원 예산으로 주차장을 조성하는 국비지원사업으로 금번에 토지보상비 5억5천만원으로 사유지 6,711㎡를 매입, 사업추진함으로써 명실상부 대구시 1호 관광지로의 입지를 구축, 관광객이용편익을 위해서는 필요한 사업이라 판단됩니다.

이상으로 2018년도 수시분 1차 공유재산관리계획안에 대한 검토보고를 마치겠습니다.

□ 공유재산 및 물품관리법 제10조(공유재산의 관리계획 수립·변경 등)

- ① 지방자치단체의 장은 예산을 지방의회에서 의결하기 전에 매년 공유재산의 취득과 처분에 관한 계획(이하 "관리계획"이라 한다)을 세워 그 지방의회의 의결을 받아야 한다. 이 경우 관리계획을 수립한 후 부득이한 사유로 그 내용이 취소되거나 일부를 변경할 때에도 또한 같다.
- ② 지방자치단체의 장은 관리계획을 특별시·광역시·특별자치시·도·특별자치도는 회계연도 시작 50일 전까지, 시·군·구(자치구를 말한다)는 회계연도 시작 40일 전까지 지방의회에 제출하여야 한다.
- ③ 제2항에도 불구하고 회계연도 중에 사업계획이 변경되거나 긴급하게 공유재산을 취득·처분하여야 할 사유가 있는 때에는 그 회계연도 중에 관리계획을 수립하여 제출할 수 있다. 이 경우 제출 절차는 「지방자치법」 제46조에 따른다.
- ④ 관리계획에 포함하여야 할 공유재산의 범위, 관리계획의 작성기준 및 변경기준은 대통령령으로 정한다.
- ⑤ 관리계획에 관하여 지방의회의 의결을 받았을 때에는 「지방자치법」 제39조제1항제6호에 따른 중요 재산의 취득·처분에 관한 지방의회의 의결을 받은 것으로 본다.

□ 공유재산 및 물품관리법 제16조(공유재산심의회)

- ① 공유재산의 관리 및 처분에 관하여 지방자치단체의 장이 자문하기 위하여 각 지방자치단체에 공유재산심의회를 둔다.
- ② 제1항에 따른 공유재산심의회는 다음 각 호의 사항을 심의한다.
1. 제10조에 따라 관리계획을 수립하거나 변경하는 경우
 2. 제12조 단서에 따라 무상으로 회계 간의 재산 이관을 하는 경우
 3. 제24조 또는 제34조에 따라 사용료 또는 대부료를 감면하는 경우
 4. 그 밖에 공유재산의 관리·운영 및 처분 등에 대하여 해당 지방자치단체의 조례로 정하는 경우

□ 공유재산 및 물품관리법 시행령 제7조(공유재산의 관리계획)

① 법 제10조제1항에 따른 공유재산의 취득과 처분에 관한 계획(이하 "관리계획"이라 한다)에 포함되어야 할 사항은 다음 각 호의 어느 하나에 해당하는 재산의 취득[매입, 기부채납, 무상 양수, 환지(換地), 무상 귀속, 교환, 건물의 신축·증축 및 공작물의 설치, 출자 및 그 밖의 취득을 말한다. 이하 이 조에서 같다] 및 처분(매각, 양여, 교환, 무상 귀속, 건물의 멸실, 출자 및 그 밖의 처분을 말한다. 이하 이 조에서 같다)으로 한다.

1. 1건당 기준가격이 다음 각 목의 구분에 따른 금액 이상인 재산

가. 취득의 경우: 20억원(시·군·자치구의 경우에는 10억원)

나. 처분의 경우: 10억원(서울특별시와 경기도의 경우에는 20억원)

2. 토지의 경우 1건당 토지 면적이 다음 각 목의 구분에 따른 면적 이상인 토지

가. 취득의 경우: 1건당 6천제곱미터(시·군·자치구의 경우에는 1천제곱미터)

나. 처분의 경우: 1건당 5천제곱미터(시·군·자치구의 경우에는 2천제곱미터)

② 제1항에 따라 관리계획을 수립하는 때에는 다음 각 호의 사항을 명확히 하여야 한다.

1. 사업목적 및 용도

2. 사업기간

3. 소요예산

4. 사업규모

5. 기준가격 명세

6. 계약방법

④ 지방자치단체의 장은 관리계획에 대하여 지방의회의 의결을 받은 후 다음 각 호의 어느 하나에 해당하는 사유가 발생한 경우에는 변경계획을 수립하여 지방의회의 의결을 받아야 한다.

1. 사업목적 또는 용도가 변경된 경우

2. 취득·처분하고자 하는 공유재산의 위치가 변경된 경우

3. 토지의 면적이 30퍼센트를 초과하여 증감된 경우

4. 토지 또는 건물 등 시설물의 기준가격이 30퍼센트를 초과하여 증감된 경우.

다만, 공사 중 물가 변동으로 인하여 계약금액이 변경된 경우는 제외한다.

□ 대구광역시 달성군 공유재산 관리조례 제5조(공유재산심의회의 업무)

① 공유재산심의회의 심의사항은 다음 각 호와 같다.

1. 공유재산의 취득·처분에 관한 사항

2. (삭제 2009.5.29)

3. 법 제11조 및 「공유재산 및 물품 관리법 시행령」 (이하“영”이라 한다)

제8조에 따른 용도의 변경 또는 폐지에 관한 사항

4. 일반재산의 용도변경

5. 제22조의2에 따른 행정재산의 관리위탁기간의 갱신에 관한 사항

6. 그 밖에 공유재산에 관하여 재산관리관이 중요하다고 인정하는 사항

② 제1항의 심의사항 중 다음 각 호의 어느 하나에 해당하는 경우에는 공유재산심의회의 심의를 생략할 수 있다.

1. 영 제7조제3항에 해당하는 재산의 취득·처분

2. 건축법 제57조제1항에 따른 최소 분할면적에 미달하는 토지

3. 대장가액 2천만원이하의 재산 취득·처분

4. 990제곱미터 이하의 토지 또는 대장가액 2천만원이하인 행정재산에 대한 용도변경 또는 용도폐지

□ 대구광역시 달성군 공유재산 관리조례 제12조(공유재산 관리계획)

① 군수는 법 제10조 및 영 제7조에 따른 관리계획을 회계연도 시작 40일전 까지 대구광역시 달성군 의회(이하 “군의회”라 한다)에 제출하여야 한다. 다만, 회계연도 중에 사업계획이 변경되거나 긴급하게 공유재산을 취득·처분하여야 할 사유가 있는 때에는 그 회계연도 중에 관리계획을 수립하여 제출할 수 있다.

② 공유재산관리계획의 작성은 재산관리 부서에서 하여야 하며 총괄재산관리부서와 협의하여야 한다. 다만, 공유림에 대해서는 공유림야관리 전담부서와 협의하여야 한다.

2018년도 제1회 추가경정 예산(안)

검 토 보 고 서

1. 제 안 자 : 달성군수

2. 제안이유

2018년도 제1회 추가경정 예산안에 대하여 지방자치법 제130조의 규정에 의거 군의회의 의결을 얻고자 함.

3. 추가경정예산안 편성의 배경

이번 추가경정 예산안은 행정안전부 특별교부세와 대구시의 특별조정 교부금 지원으로 용도지정된 사업과 국,시비 보조금 변경분을 세입으로 계상 하고 내부유보금을 재원으로 활용하여 공공부문 비정규직의 정규직 전환에 따른 인건비와 도시재생 뉴딜사업과 연계한 국비공모사업 추진, 저출산 극복을 위한 출산지원 등에 중점을 두고 편성 하였습니다.

4. 예산총괄

1) 회계별 예산규모

(단위 : 백만원)

회 계 별		추경예산액	기정예산액	증 감
총 계		665,000	661,000	4,000
일반회계	계	654,000	650,000	4,000
일반회계		654,000	650,000	4,000
특별회계	계	11,000	11,000	0
의료급여기금		898	898	0
폐기물처리시설사업		2,895	2,895	0
기반시설		113	113	0
치수사업		6,494	6,494	0
농공지구관리		600	600	0

2) 회계별 세입총괄

(단위 : 백만원)

장 관 별		추경예산액	기정예산액	증 감	증감율(%)
총 계		665,000	661,000	4,000	0.61
일 반 회 계		654,000	650,000	4,000	0.62
	지방세수입	151,624	151,624	0	0
	세외수입	30,988	30,988	0	0
	경상적세외수입	26,224	26,224	0	0
	임시적세외수입	4,764	4,764	0	0
	지방교부세	126,207	125,500	707	0.56
	조정교부금등	44,651	43,032	1,619	3.76
	보 조 금	215,388	213,778	1,610	0.75
	국고보조금등	143,247	142,936	311	0.22
	시·도비보조금등	72,141	70,842	1,299	1.83
	보전수입등및내부거래	85,142	85,078	64	0.08
특 별 회 계		11,000	11,000	0	0

3) 회계별 세출총괄

○ 기 능 별

(단위 : 백만원)

분야별		추경예산액	기정예산액	증 감	증감율(%)
총 계		665,000	661,000	4,000	0.61
일 반 회 계		654,000	650,000	4,000	0.62
	일반공공행정	44,229	43,005	1,224	2.85
	공공질서및안전	11,555	11,186	369	3.30
	교육	10,250	7,050	3,200	45.39
	문화및관광	33,329	29,353	3,976	13.54
	환경보호	17,106	17,121	△15	△0.09
	사회복지	209,517	210,495	△978	△0.46
	보건	22,975	20,653	2,322	11.24
	농림해양수산	41,431	40,323	1,108	2.75
	산업·중소기업	1,352	1,232	120	9.74
	수송및교통	115,795	113,495	2,300	2.03
	국토및지역개발	52,395	49,368	3,027	6.13
	예비비	16,077	29,882	△13,805	△46.20
	기타	77,989	76,837	1,152	1.50
특 별 회 계		11,000	11,000	0	0

○ 성 질 별

(단위 : 백만원)

구 분		추경예산액	기정예산액	증 감	증감율(%)
총 계		665,000	661,000	4,000	0.61
일 반 회 계		654,000	650,000	4,000	0.62
	인건비	71,712	70,714	998	1.41
	물건비	38,430	36,944	1,486	4.02
	경상이전	297,101	290,715	6,386	2.20
	자본지출	229,127	220,383	8,744	3.97
	시 설비및부대비	209,720	202,860	6,860	3.38
	민간자본이전	11,671	10,841	830	7.65
	자치단체등자본이전	2,433	1,768	665	44.83
	공사공단자본전출금	660	660	0	0
	자산취득비	4,643	4,254	389	9.14
	융자및출자	10	10	0	0
	내부거래	1,211	1,211	0	0
	예비비및기타	16,409	30,023	△13,614	△45.35
	예비비	16,077	29,882	△13,805	△46.20
	반환금기타	332	141	191	135.45
특 별 회 계		11,000	11,000	0	0

5. 주요 내용

□ 예산규모

- 2018년도 제1회 추가경정예산안의 총 규모는 기정예산 6,610억원 보다 40억원(증 0.61%)이 증가된 6,650억원입니다.
- 이중 일반회계는 기정예산 6,500억원 보다 40억원이 증액된 6,540억원이며, 특별회계는 기정예산 110억원 그대로 변동사항이 없습니다.

□ 일반회계의 주요 세입 및 세출예산에 대하여 말씀드리면,

- 먼저, 세입예산으로 지방세 및 세외수입은 변동사항이 없습니다.
- 지방교부세의 경우는
특별교부세 사업으로 다사군도 6호선 박곡구간 위험도로정비 7억원, 일자리 안정자금사업 지자체 이행지원금 7백만원 등 총 7억 7백만원이 증액편성 되었습니다.
- 조정교부금의 경우는
특별조정교부금 지원사업으로 화원미래빌 아파트 주변 자전거도로 정비 2억5천만원, 지진대응 시스템 개선 및 교육훈련 2억6천9백만원, 어린이공원정비 5억원, 테크노폴리스 중앙공원 수경시설 조성 6억원 등 4개 사업 16억1천9만원이 증액편성 되었습니다.
- 보조금의 경우는
국고보조금이 3억1천1백만원과 시비보조금이 12억9천9백만원을 계상 16억1천만원이 증액편성 되었습니다.

○ 보전수입 등 내부거래는

순세계잉여금 6천4백만원을 계상하여 금번1회추경 일반회계 총
세입은 40억원을 증액 계상하였습니다

□ 특별회계는

2018 본예산과 변동사항이 없습니다.

□ 다음은 일반회계 세출예산에 대한 설명입니다.

○ 주요 사업으로는

장난감도서관 리모델링 공사 5천만원,

노후도로포장 덧 씌우기 4억원

군도6호선 다사박곡구간 위험도로정비 8억원

화원미래빌 아파트 주변 자전거도로정비 3억원

하천제방 응급복구비 1억5천만원

옥연지 송해공원 기반조성 추가분 2억5천만원

테크노 중앙공원 수경시설조성 6억원

어린이 공원 정비 5억원

참꽃군락지 관리 1억원

비슬산임도 미끄럼방지 포장 및 캠핑장주변 옹벽설치 1억원

비슬산참꽃 케이블카 공원계획변경 및 도시관리계획시설용역비 1억원

비슬관광지 주차장 조성사업 보상비 5억5천만원

달성장학재단 출연금 25억원

고교 기숙사 증축비 : 포산고 40억원, 다사고 30억원

화원유원지 축구장 천연잔디조성 3억원 등을 편성 하였습니다.

□ 일반회계의 세출예산에 대하여 말씀드리면,

○ 주요 투자사업(자체사업)

(단위 : 천원)

부 서 명	사 업 명	기 정 예산액	추 경 예산액	증감액	
복지정책과	장난감도서관 리모델링 공사(논공,서재,옥포,구지)	150,000	200,000	50,000	P127
건 설 과	현풍 오산~원교간 (군도1호선)도로선형 개량	160,000	660,000	500,000	P173
건 설 과	노후도로포장 덧 씌우기	600,000	1,000,000	400,000	P173
건 설 과	도로긴급 보수비	400,000	700,000	300,000	P173
건 설 과	다사군도6호선 박곡구간 위험도로정비(특별교부세)	0	800,000	800,000	P173
건 설 과	화원미래빌아파트 주변 자전거도로 정비(특조금)	0	300,000	300,000	P173
안전방재과	재해위험시설 긴급보수비 (읍면)	200,000	300,000	100,000	P181
안전방재과	하천재방 응급복구비	0	150,000	150,000	P182
공원녹지과	조경지 긴급보수	49,100	99,100	50,000	P189
공원녹지과	교량 등 꽃길조성 (간경교 등6개소)	0	98,920	98,920	P189
공원녹지과	꽃탑조성 (화원 사문진 등2개소)	0	50,000	50,000	P189
공원녹지과	꽃 조형물 설치	0	1,080	1,080	P189
공원녹지과	시설물 보수	50,000	100,000	50,000	P189
공원녹지과	공원 유원지 조경지보완(화원유원지 달성2차산단)	50,000	100,000	50,000	P189
공원녹지과	잔디 유지관리	50,000	100,000	50,000	P189
공원녹지과	옥연지 송해공원 기반 조성	452,500	702,500	250,000	P190
공원녹지과	테크노 중앙공원 수경시설조성 (특별조정교부금)	0	600,000	600,000	P190
공원녹지과	어린이공원정비(본리1,2,3 등) (특별조종교부금)	0	500,000	500,000	P190
공원녹지과	참꽃군락지 관리	0	100,000	100,000	P191
정책사업과	비슬산임도 미끄럼방지 포장 및 캠핑장주변공벽	100,000	200,000	100,000	P199
정책사업과	비슬산참꽃케이블카 공원계획변경 및 도시관리계획시설 용역비	0	100,000	100,000	P199
정책사업과	비슬관광지 주차장조성사업 보상비	0	550,000	550,000	P199

[illegible]

□ 종합적인 검토의견

- 이번 1회 추가경정예산(안) 규모는 기정예산 6,610억원 보다 0.61%인 40억원이 증가된 6,650억원으로, 2018년도 당초예산 편성 후 내시된 특별교부세, 특별조정교부금, 국·시비 보조금 등의 세입을 재원으로 하여 추경예산(안)을 편성하였습니다.
- 회계별로는 일반회계가 기정예산 6,500억원보다 40억원이 증액된 6,540억원 이며 특별회계는 기정예산 103억원으로 변동사항이 없습니다.
- 이번추경에서 일반회계 증액재원 40억원에 대한 세출기능을 살펴보면

- 일반공공행정	2.85%	증액	12억 2천만원
- 공공질서및안전	3.30%	증액	3억 6천만원
- 교육	45.3%	증액	32억원
- 문화및 관광	13.5%	증액	39억 7천만원
- 환경보호	0.09%	감액	감1천5백만원
- 사회복지	0.46%	감액	감9억7천만원
- 보건	11.2%	증액	23억 2천만원
- 농림해양수산	2.75%	증액	11억 8백만원
- 산업중소기업	9.74%	증액	1억 2천만원
- 수송및 교통	2.03%	증액	23억원
- 국토및지역개발	6.13%	증액	30억 2천만원
- 예비비	46.2%	감액	감138억원으로 편성되었으며

예비비를 적절히 활용하여 교육, 문화 및 관광, 보건, 수송 및 교통 부분에 많은 비중으로 편성되었음을 알 수 있습니다.

- 금회 추경재원 40억원은 앞서 보고 드린 것과 같이 특별교부세와 특별조정교부금, 국시비보조금 등 전액 의존재원으로 구성되어 있습니다.

통상 추가경정 예산편성은 재원변경에 따른 정리분도 있지만, 불요불급한 사업, 시기적으로 꼭 필요한 시책 등에 한하여 편성집행하는 예산으로 통상적인 업무추진에 필요한 예산 등은 향후 차기 추가경정예산에 반영하는 그러한 판단과 결정을 해야 할 것으로 생각됩니다.

- 부서별 추경예산(안)에 대한 목별, 부기별 사업내역에 대한 설명은 생략하고, 구체적인 예산편성의 타당성 등에 대하여는 별도로 검토해 나가도록 하겠습니다.

이상으로 2018년도 제1회 추가경정 예산안에 대한 검토보고를 마치겠습니다.

대구광역시 달성군 행정기구 설치 조례 일부개정조례안

검 토 보 고

I. 개 요

1. 제 출 일 : 2018년 1월 일
2. 제 출 자 : 달성군수(기획예산실장)
3. 제안이유

○ 유가면 읍승격이 승인(행정안전부 승인 2017.12.20.)됨에 따라 관련 조례를 변경하고자 함.

4. 주요내용

- 가. 별표1(보건소·보건지소 및 보건진료소의 명칭·위치 및 관할구역)
- 유가면보건지소란을 다사읍보건지소란 다음에 삽입하고, 읍리보건진료소란 및 한정보건진료소란을 구지면보건지소란 다음에 삽입하며, “유가면”을 “유가읍”으로 한다.
- 나. 관련조례 개정
- 대구광역시 달성군의회 의원 상해 등 보상금지급에 관한 조례
 - 대구광역시 달성군 지방공무원 정원 조례
 - 대구광역시 달성군 군정조정위원회 조례
 - 대구광역시 달성군 공직자윤리위원회 조례
 - 대구광역시 달성군 자치 군정자문위원회 설치 및 운영 조례
 - 대구광역시 달성군 상징물 등에 관한 조례
 - 대구광역시 달성군 지방재정계획심의위원회 설치 및 운영 조례

- 대구광역시 달성군 지방보조금 관리 조례
- 대구광역시 달성군 규제개혁위원회 설치 및 운영 조례
- 대구광역시 달성군 지명위원회 조례

5. 관계법령

- 「지방자치법」 제112조

「지방자치단체의 행정기구와 정원기준 등에 관한규정」 제13조

II. 검토의견

대구광역시 달성군 행정기구 설치 조례 일부개정조례안에
대한 검토의견을 말씀드리면,

- 유가면 읍승격으로 행정기구 명을 유가면에서 유가읍으로 변경하고, 기획감사실을 기획예산실로, 법무규제개혁실을 법무감사실로 변경, 업무조정에 따른 관련조례를 일괄 개정하여 효율적인 조직운영과 업무의 효율성을 기하고자 하므로, 별다른 이견은 없습니다.

붙임 1) 조례안 1부.

2) 관계법령 1부.

대구광역시 달성군 행정기구 설치 조례 일부개정조례안

대구광역시 달성군 행정기구 설치 조례 일부를 다음과 같이 개정한다.

별표1(보건소·보건지소 및 보건진료소의 명칭·위치 및 관할구역) 유가면보건지소란을 다사읍보건지소란 다음에 삽입하고, 음리보건진료소란 및 한정보건진료소란을 구지면보건지소란 다음에 삽입하며, “유가면”을 “유가읍”으로 한다.

부칙

제1조(시행일) 이 조례는 2018년 3월 1일 부터 시행한다.

제2조(다른 조례의 개정)

- ① 달성군의회 의원 상해 등 보상금지급에 관한 조례 일부를 다음과 같이 개정한다.

제9조제2항제2호 중 “기획감사실장”을 “기획예산실장”으로 한다.

- ② 달성군 지방공무원 정원 조례 일부를 다음과 같이 개정한다.
별표3을 별지와 같이 개정한다.

- ③ 달성군 군정조정위원회 조례 일부를 다음과 같이 개정한다.

제2조제3항 중 “기획감사실장”을 “기획예산실장”으로 한다.

- ④ 달성군 공직자윤리위원회 조례 일부를 다음과 같이 개정한다.

제7조제2항 중 “기획감사실장”을 “법무감사실장”으로 한다.

- ⑤ 달성군 자치 군정자문위원회 설치 및 운영 조례 일부를 다음과 같이 개정한다.

제9조제2항 중 “기획감사실장”을 “기획예산실장”으로 한다.

- ⑥ 달성군 상징물 등에 관한 조례 일부를 다음과 같이 개정한다.

별표9 중 “기획감사실”을 “기획예산실”으로 한다.

- ⑦ 달성군 지방재정계획심의위원회 설치 및 운영 조례 일부를 다음과 같이 개정한다.

제3조제3항 중 “기획감사실장”을 “기획예산실장”으로 한다.

- ⑧ 달성군 지방보조금 관리 조례 일부를 다음과 같이 개정한다.

제6조제5항제1호 중 “기획감사실장”을 “기획예산실장”으로 한다.

- ⑨ 달성군 규제개혁위원회 설치 및 운영 조례 일부를 다음과 같이 개정한다.

제3조제3항 중 “법무규제개혁실장”을 “법무감사실장”으로 한다.

- ⑩ 달성군 지명위원회 조례 일부를 다음과 같이 개정한다.

제2조제1항 중 “기획감사실장”을 “기획예산실장”으로 한다.

대구광역시 달성군 행정기구 설치 조례

【별표 1】 보건소·보건지소·보건진료소의 위치 및 관할구역

명 칭	소 재 지	관 할 구 역
달 성 군 보 건 소	대구광역시 달성군 현풍면 비슬로130길 17	달성군 일원
화 원 읍 보 건 지 소	대구광역시 달성군 화원읍 비슬로 2594	화원읍 일원
논 공 읍 보 건 지 소	대구광역시 달성군 논공읍 비슬로 1779	논공읍 일원
다 사 읍 보 건 지 소	대구광역시 달성군 다사읍 매곡로 7	다사읍 일원
유 가 읍 보 건 지 소	대구광역시 달성군 유가읍 비슬로96길 10	유가읍 일원
가 창 면 보 건 지 소	대구광역시 달성군 가창면 가창로 1100	가창면 일원
하 빈 면 보 건 지 소	대구광역시 달성군 하빈면 하빈로 423	하빈면 일원
옥 포 면 보 건 지 소	대구광역시 달성군 옥포면 비슬로458길 6-2	옥포면 일원
구 지 면 보 건 지 소	대구광역시 달성군 구지면 창리로11길 38	구지면 일원
음 리 보 건 진 료 소	대구광역시 달성군 유가읍 음동1길 9	봉리, 용1·2·3리, 상리, 쌍계1·2리, 초곡리, 음리, 양리1·2리
한 정 보 건 진 료 소	대구광역시 달성군 유가읍 달창로26길 17	한정1·2·3리, 가태1·2리, 본말1·2리
봉 촌 보 건 진 료 소	대구광역시 달성군 하빈면 하빈남로52길 66	봉촌1·2리, 동곡1리
무 등 보 건 진 료 소	대구광역시 달성군 하빈면 하빈로 734	대평1·2리, 무등1·2리, 기곡1·2리
반 송 보 건 진 료 소	대구광역시 달성군 옥포면 용연사길 11	기세리, 반송1·2리, 김홍 1·2·3리
대 암 보 건 진 료 소	대구광역시 달성군 구지면 과학남로53길 5-3	대암1·2리, 목단1·2리, 유산리, 내1·2리
징 리 보 건 진 료 소	대구광역시 달성군 구지면 구지서로10길 46	오설리, 도동1·2리, 징리
고 봉 보 건 진 료 소	대구광역시 달성군 구지면 구지동로 47-2	고봉리, 평촌1·2리, 가천리, 예현리, 웅암1·3리

대구광역시 달성군 지방공무원 정원 관리 조례

【 별표 3 】

정원관리기관별 직급별 정원표(제4조 관련)

구 분	총 계	본 청	의 회 사무과	직 속 기 관	읍 및 그 출장소	면
총 계	856	535	13	92	97118	11998
정무직 계	1	1				
군 수	1	1				
일반직 계	829	531	13	69	97118	11998
3급	1	1				
4급	6	4		1	1	
5급	39	25	3	3	23	65
6급이하 계	783	501	10	65	94114	11393
연구직 계	2	2				
연 구 관						
연 구 사	2	2				
지도직 계	23			23		
지 도 관	2			2		
지 도 사	21			21		
별정직 계	1	1				
5급 상당						
6급상당 이하 계	1	1				

□ 지방자치법 제112조(행정기구와 공무원)

- ① 지방자치단체는 그 사무를 분장하기 위하여 필요한 행정기구와 지방공무원을 둔다.
- ② 제1항에 따른 행정기구의 설치와 지방공무원의 정원은 인건비 등 대통령령으로 정하는 기준에 따라 그 지방자치단체의 조례로 정한다.
- ③ 행정자치부장관은 지방자치단체의 행정기구와 지방공무원의 정원이 적정하게 운영되고 다른 지방자치단체와의 균형이 유지되도록 하기 위하여 필요한 사항을 권고할 수 있다.

<개정 2008.2.29., 2013.3.23., 2014.11.19.>

- ④ 지방공무원의 임용과 시험·자격·보수·복무·신분보장·징계·교육훈련 등에 관하여는 따로 법률로 정한다.
- ⑤ 지방자치단체에는 제1항에도 불구하고 법률로 정하는 바에 따라 국가공무원을 둘 수 있다.
- ⑥ 제5항에 규정된 국가공무원은 「국가공무원법」 제32조제1항부터 제3항까지에도 불구하고 5급 이상의 국가공무원이나 고위공무원단에 속하는 공무원은 해당 지방자치단체의 장의 제청으로 소속 장관을 거쳐 대통령이 임명하고, 6급 이하의 국가공무원은 그 지방자치단체의 장의 제청으로 소속 장관이 임명한다.

□ 「지방자치단체의 행정기구와 정원기준 등에 관한 규정」 제13조
(시·군·구의 설치기준)

- ① 시·군·구 본청의 실·국이나 과·담당관과 자치구가 아닌 구의 과·담당관의 설치에 관한 사항은 지방자치단체의 조례로 정하되, 시·군·구 본청에 두는 실·국이나 실·과·담당관의 설치기준은 별표 3과 같다.
- ② 시·군·구 본청의 실장·국장과 과장·담당관의 직급과 실·과·담당관의 사무분장 등에 관한 사항은 지방자치단체의 규칙으로 정한다.
- ③ 특별시장·광역시장·도지사는 관할 시·군·구 조직간의 균형을 유지하기 위하여 기구의 설치·운영에 관한 지침을 작성하여 시장·군수·구청장에게 시달할 수 있다.
- ④ 시장·군수·구청장은 실·국과 실·과·담당관의 명칭과 사무분장을 시·도와 시·군·구간 사무의 연계성과 그 기능을 고려하여 합리적으로 정하여야 한다.

대구광역시 달성군 읍·면·리 및 반의 명칭과 관할구역 등에 관한 조례 전부개정조례안

검 토 보 고

I. 개 요

1. 제 출 일 : 2018년 1월 일

2. 제 출 자 : 달성군수(자치행정과장)

3. 제안이유

- 유가면의 읍승격이 승인됨에 따라 유가읍을 설치하고 관련조례를 개정.
- 각각 제정된 화원읍, 논공읍, 다사읍의 설치조례를 폐지하고 「달성군 읍·면·리·반의 설치와 명칭 및 관할구역 등에 관한 조례」로 제명 변경하여 행정구역 설치에 관한 사항을 통합, 효율적 운영을 하고자 함.

4. 주요내용

가. 제명변경

「달성군 읍·면·리 및 반의 명칭과 관할구역 등에 관한 조례」
⇒ 「달성군 읍·면·리·반의 설치와 명칭 및 관할구역 등에 관한 조례」

나. 유가읍 설치

- 별표1, 별표2, 별표3의 유가읍 전부를 다사읍과 가창면 사이에 삼입

다. 관련 조례 폐지 및 개정

- 폐지조례

- 「대구광역시 달성군 화원읍 설치와 읍의 관할구역변경에 관한 조례」
- 「대구광역시 달성군 논공읍 설치와 읍의 관할구역변경에 관한 조례」
- 「대구광역시 달성군 다사읍 설치등과 읍의 관할구역변경에 관한 조례」
- 개정조례
 - 「대구광역시 달성군 군청, 읍 행정복지센터 및 면사무소 소재지에 관한 조례」
 - 「대구광역시 달성군 읍·면 및 리의 관할구역 변경에 관한 조례」
 - 「대구광역시 달성군 비슬산유스호스텔 설치 및 운영 조례」
 - 「대구광역시 달성군 비슬산 숲속캠핑장 관리 및 운영 조례」
 - 「대구광역시 달성군 관광객 이용시설 관리 및 운영 조례」
 - 「대구광역시 달성군 유치곤장군 호국기념관 관리 및 운영 조례」
 - 「대구광역시 달성군 자연휴양림 관리·운영 조례」

5. 관계법령

- 「지방자치법」 제4조의 2, 제7조
- 「지방자치법시행령」 제7조

II. 검토의견

대구광역시 달성군 읍·면·리 및 반의 명칭과 관할구역 등에 관한 조례 전부개정조례안에 대한 검토의견을 말씀드리면,

- 유가면의 읍승격이 승인됨에 따라 유가읍을 설치하고 관련조례를 개정 하고 각각 제정된 화원읍, 논공읍, 다사읍의 설치조례를 폐지 하고 「달성군 읍·면·리·반의 설치와 명칭 및 관할구역 등에 관한 조례」로 제명을 변경하여 행정구역 설치에 관한 사항을 통합, 효율적 운영을 하고자 함으로 별다른 이견은 없습니다.

붙임 1) 조례안 1부.

2) 신·구조문 대비표 1부.

대구광역시 달성군 읍·면·리 및 반의 명칭과 관할구역 등에 관한 조례 전부개정조례안

대구광역시 달성군 읍·면·리 및 반의 명칭과 관할구역 등에 관한 조례 전부를 다음과 같이 개정한다.

대구광역시 달성군 읍·면·리·반의 설치와 명칭 및 관할구역 등에 관한 조례

제1조(목적) 이 조례는 지방자치법 제4조의2에 따라 대구광역시 달성군 읍·면·리·반의 설치와 명칭 및 관할구역, 이장 정수 등에 관한 사항을 규정함을 목적으로 한다.

제2조(설치) 대구광역시 달성군 유가면(이하 “유가면”이라 한다)을 대구광역시 달성군 유가읍(이하 “유가읍”이라 한다)으로 한다.

제3조(명칭과 관할구역) 읍·면 및 리의 명칭과 관할구역은 별표1과 같으며, 반의 명칭과 관할구역은 별표3과 같다.

제4조(이장 정수) 이장의 정수는 별표2와 같다.

부칙

제1조(시행일) 이 조례는 2018년 3월 1일 부터 시행한다.

제2조(경과조치) 이 조례 시행 전에 유가면, 유가면장으로 표기되었거나 시행된 제문서 및 처분 등은 유가읍, 유가읍장이 한 것으로 본다.

제3조(다른 조례의 폐지) ① 다음 각 호의 조례는 각각 폐지한다.

1. 대구광역시 달성군 화원읍 설치와 읍의 관할구역 변경에 관한 조례
2. 대구광역시 달성군 논공읍 설치와 읍의 관할구역 변경에 관한 조례
3. 대구광역시 달성군 다사읍 설치등과 읍의 관할구역변경에 관한 조례

② 폐지된 제1항 제1호부터 제3호까지의 각 조례에 따라 형성된 모든 법적상태는 이 조례가 그대로 승계한다.

제4조(다른 조례의 개정) ① 대구광역시 달성군 군청, 읍 행정복지센터 및 면사무소 소재지에 관한 조례 일부를 다음과 같이 개정한다.

별표 중 유가면란을 다사읍란 다음에 삽입하고, “유가면”을 각각 “유가읍”으로 한다.

② 대구광역시 달성군 읍·면 및 리의 관할구역 변경에 관한 조례 일부를 다음과 같이 개정한다.

제2조의 제목 “면간 관할구역 조정”을 “읍·면간 관할구역 조정”으로 하고, 제2조 각 호 외의 부분, 같은 조 제1호 및 제2호, 제3조제2항 및 별표1 중 “유가면”을 각각 “유가읍”으로 한다.

③ 대구광역시 달성군 행정기구 설치 조례 일부를 다음과 같이 개정한다. 별표1 중 유가면보건지소란을 다사읍보건지소란 다음에 삽입하고, 음리보건진료소란 및 한정보건진료소란을 구지면보건지소란 다음에 삽입하며, “유가면”을 각각 “유가읍”으로 한다.

④ 대구광역시 달성군 비슬산유스호스텔 설치 및 운영 조례 일부를 다음과 같이 개정한다.

제2조 중 “유가면”을 “유가읍”으로 한다.

⑤ 대구광역시 달성군 비슬산 숲속캠핑장 관리 및 운영 조례 일부를 다음과 같이 개정한다.

제2조 중 중 “유가면”을 “유가읍”으로 한다.

⑥ 대구광역시 달성군 관광객 이용시설 관리 및 운영 조례 일부를 다음과 같이 개정한다.

제2조의2 제1항 중 “유가면”을 “유가읍”으로 한다.

⑦ 대구광역시 달성군 유치곤장군 호국기념관 관리 및 운영 조례 일부를 다음과 같이 개정한다.

제2조 중 “유가면”을 “유가읍”으로 한다.

⑧ 대구광역시 달성군 자연휴양림 관리·운영 조례 일부를 다음과 같이 개정한다.

제3조제2항 중 “유가면”을 “유가읍”으로 한다.

【별표1】

읍 면 리 의 명 칭 과 관 할 구 역

읍·면의 명칭	리의 명칭	관 할 구 역
화원읍	천내리, 구라리, 성산리, 설화리, 명곡리, 본리리	종래의 천내리, 구라리, 성산리, 설화리, 명곡리, 본리리 일원
논공읍	노이리, 금포리, 삼리리, 위천리, 상리, 하리, 남리, 북리, 본리리	종래의 노이리, 금포리, 삼리리, 위천리, 상리, 하리, 남리, 북리, 본리리 일원
다사읍	이천리, 달천리, 박곡리, 방천리, 서채리, 세천리, 죽곡리, 매곡리, 부곡리, 문양리, 문산리	종래의 이천리, 달천리, 박곡리, 방천리, 서채리(세천리로 편입된 1114, 1115, 1116, 1117번지 제외), 세천리(서채리에서 편입된 1620-1, 1620-2, 1566-4, 1633-1 번지 포함), 죽곡리, 매곡리, 부곡리, 문양리, 문산리 일원
유가읍	음리, 양리, 용리, 봉리, 쌍계리, 초곡리, 상리, 금리, 유곡리, 도의리, 가태리, 한정리, 본말리	종래의 음리, 양리, 용리, 봉리, 쌍계리, 초곡리, 상리, 금리, 유곡리, 도의리, 가태리, 한정리, 본말리 일원
가창면	용계리, 오리, 정대리, 냉천리, 행정리, 상원리, 단산리, 대일리, 주리, 옥분리, 삼산리, 우록리	종래의 용계리, 오리, 정대리, 냉천리, 행정리, 상원리, 단산리, 대일리, 주리, 옥분리, 삼산리, 우록리 일원
하빈면	하산리, 묘리, 기곡리, 대평리, 무등리, 현내리, 감문리, 동곡리, 봉촌리	종래의 하산리, 묘리, 기곡리, 대평리, 무등리, 현내리, 감문리, 동곡리, 봉촌리 일원
옥포면	본리리, 신당리, 교항리, 강림리, 송촌리, 간경리, 기세리, 반송리, 김흥리	종래의 본리리, 신당리, 교항리, 강림리, 송촌리, 간경리, 기세리, 반송리, 김흥리 일원
현풍면	상리, 중리, 하리, 부리, 성하리, 원교리, 자모리, 오산리, 지리, 대리, 신기리	종래의 상리, 중리, 하리, 부리, 성하리, 원교리, 자모리, 오산리, 지리, 대리, 신기리 일원
구지면	창리, 응암리, 고봉리, 가천리, 평촌리, 예현리, 유산리, 목단리, 대암리, 내리, 화산리, 수리리, 징리, 오설리, 도동리	종래의 창리, 응암리, 고봉리, 가천리, 평촌리, 예현리, 유산리, 목단리, 대암리, 내리, 화산리, 수리리, 징리, 오설리, 도동리 일원

【별표2】

이 장 정 수

읍 면	법정리명	이장 정수	행정리명
유가읍	읍 리	1	읍 리
	양 리	2	양1리 양2리
	용 리	2	용2리 용3리
	봉 리	11	봉1리 봉2리 봉3리 봉6리 봉7리 봉8리 봉9리 봉10리 봉11리 봉12리 봉13리
	쌍계리	3	쌍계1리 쌍계2리 쌍계3리
	초곡리	1	초곡리
	상 리	1	상 리
	금 리	1	금 리
	유곡리	2	유곡1리 유곡2리
	도의리	3	도의1리 도의2리 도의3리
	가태리	2	가태1리 가태2리
	한정리	3	한정1리 한정2리 한정3리
	본말리	2	본말1리 본말2리
유가읍 소계	13	34	34

【별표3】

리 반 의 명 칭 및 관 할 구 역

읍 면	리	반	구 역
유 가 읍	읍 리	제 1 반	111~371
		2	125~148
		3	171~183
		4	118~206
		5	194~243
		6	205~233
	양 1 리	제 1 반	410~539
	양 2 리	제 1 반	3~132
		2	148~390
	용 2 리	제 1 반	409, 724~892-2
	용 3 리	제 1 반	17~150-1
	봉 1 리	제 1 반	570, 570-1 ~ 7, 571, 571-1 ~ 4, 572, 572-1 ~ 2, 573, 573-2 ~ 9, 575, 575-1 ~ 10, 576, 576-1 ~ 6, 577, 577-1 ~ 6, 578, 578-1 ~ 19
		2	579, 579-1 ~ 3, 580, 581-1 ~ 5, 581, 581-1 ~ 9, 582, 582-1, 583, 583-1 ~ 3, 584, 584-1 ~ 9, 585, 585-1, 586, 586-1 ~ 5, 587, 587-1 ~ 5, 588, 588-1 ~ 9, 589, 589-1 ~ 9, 590, 590-1 ~ 3, 591, 591-1, 592, 592-1 ~ 9, 593, 593-1 ~ 5, 594, 594-1 ~ 3
		3	597, 598, 599, 599-1 ~ 2, 600, 600-1 ~ 3, 606, 606-1 ~ 2, 607, 607-1, 608, 608-1 ~ 2, 609, 609-1, 610, 610-1 ~ 2, 611, 611-1, 612, 612-1 ~ 2, 613, 613-1, 614, 614-1 ~ 2, 615, 615-1 ~ 2, 616, 616-1 ~ 2, 617, 617-1 ~ 2, 618, 618-1 ~ 2, 619, 620

읍 면	리	반	구 역
유 가 읍	봉 2 리	제 1 반	595(화성파크드림 101동) 101~1801, 102~1802
		2	595(화성파크드림 101동) 103~1803, 104~1804
		3	595(화성파크드림 102동) 101~1801, 102~1802
		4	595(화성파크드림 102동) 103~1803, 104~1804
		5	595(화성파크드림 103동) 101~1801, 102~1802
		6	595(화성파크드림 103동) 103~1803, 104~1804
		7	595(화성파크드림 104동) 101~1801, 102~1802
		8	595(화성파크드림 105동) 201~1801, 302~1802
		9	595(화성파크드림 105동) 303~1803, 204~1804
		10	595(화성파크드림 106동) 101~1801, 102~1802
		11	595(화성파크드림 106동) 103~1803, 104~1804
		12	595(화성파크드림 107동) 101~1801, 102~1802
		13	595(화성파크드림 107동) 203~1803, 104~1804
		14	595(화성파크드림 108동) 101~1801, 202~1802
		15	595(화성파크드림 108동) 203~1803, 104~1804
		16	595(화성파크드림 109동) 101~1801, 102~1802
		17	595(화성파크드림 109동) 103~1803, 104~1804
		18	595(화성파크드림 110동) 101~1801, 102~1802
	봉 3 리	제 1 반	601(하나리움 퀸즈파크 101동) 101~2401, 102~2402
		2	601(하나리움 퀸즈파크 101동) 103~2503, 105~2505
		3	601(하나리움 퀸즈파크 102동) 201~2501, 102~2502
		4	601(하나리움 퀸즈파크 102동) 103~2503, 105~2505
		5	601(하나리움 퀸즈파크 103동) 201~2501, 202~2502
		6	601(하나리움 퀸즈파크 104동) 301~2501
		7	601(하나리움 퀸즈파크 104동) 102~2502, 103~2503
		8	601(하나리움 퀸즈파크 105동) 301~2501, 102~2502
		9	601(하나리움 퀸즈파크 105동) 103~2503, 105~2505
		10	601(하나리움 퀸즈파크 106동) 101~2501, 102~2502
		11	601(하나리움 퀸즈파크 107동) 101~2501, 102~2502
		12	601(하나리움 퀸즈파크 108동) 101~2401, 102~2402
		13	601(하나리움 퀸즈파크 108동) 103~2503, 105~2505
		14	601(하나리움 퀸즈파크 109동) 101~2501, 102~2502
		15	601(하나리움 퀸즈파크 109동) 103~2503, 305~2505
		16	601(하나리움 퀸즈파크 110동) 301~2501, 102~2502
		17	601(하나리움 퀸즈파크 110동) 103~2503, 105~2505
		18	601(하나리움 퀸즈파크 111동) 301~2501, 102~2502
		19	601(하나리움 퀸즈파크 111동) 103~2503, 105~2505

읍 면	리	반	구 역
유 가 읍	봉 6 리	제 1 반	603(진아리채 101동) 101~1601, 102~1602
		2	603(진아리채 101동) 103~1603, 104~1604
		3	603(진아리채 102동) 101~1501, 102~1502
		4	603(진아리채 102동) 103~1203, 104~1204
		5	603(진아리채 103동) 101~1501, 102~1502
		6	603(진아리채 103동) 103~1503, 104~1504
		7	603(진아리채 104동) 101~1801, 102~1802
		8	603(진아리채 104동) 103~1803, 104~1804
		9	603(진아리채 105동) 201~1901, 202~1902, 103~1903
		10	603(진아리채 106동) 101~2001, 102~2002
		11	603(진아리채 106동) 103~1803, 104~1804
		12	603(진아리채 107동) 201~2001, 202~2002, 203~2003
		13	603(진아리채 108동) 101~1701, 102~1702
		14	603(진아리채 108동) 203~1603, 104~1604
		15	603(진아리채 109동) 201~2201, 102~2202
		16	603(진아리채 109동) 103~2203, 104~2204
		17	603(진아리채 110동) 101~2001, 102~2002, 103~2003
		18	603(진아리채 111동) 101~2001, 102~2002
		19	603(진아리채 111동) 103~2003, 104~2004
	봉 7 리	제 1 반	604(남해오네뜨 2차 201동) 201~2001, 202~2002
		2	604(남해오네뜨 2차 201동) 203~2003, 204~2004
		3	604(남해오네뜨 2차 202동) 201~2001, 202~2002
		4	604(남해오네뜨 2차 202동) 203~2003, 203~2004
		5	604(남해오네뜨 2차 203동) 201~1901, 202~1902)
		6	604(남해오네뜨 2차 203동) 203~1903, 204~1904
		7	604(남해오네뜨 2차 204동) 201~1701, 202~1702
		8	604(남해오네뜨 2차 204동) 203~2103, 204~2104
		9	604(남해오네뜨 2차 205동) 201~1701, 302~1702
		10	604(남해오네뜨 2차 205동) 203~2103, 204~2104
		11	604(남해오네뜨 2차 206동) 201~2001, 202~2002
		12	604(남해오네뜨 2차 206동) 203~1703, 204~1704
		13	604(남해오네뜨 2차 207동) 201~1701, 202~1702
		14	604(남해오네뜨 2차 207동) 203~1703, 204~1704
		15	604(남해오네뜨 2차 208동) 201~1701, 202~1702
		16	604(남해오네뜨 2차 208동) 203~2003, 204~2004
		17	604(남해오네뜨 2차 209동) 201~2001, 202~2002
		18	604(남해오네뜨 2차 209동) 203~1703, 204~1704
		19	604(남해오네뜨 2차 210동) 201~1701, 202~1702
		20	604(남해오네뜨 2차 210동) 203~1703, 204~1704
		21	604(남해오네뜨 2차 211동) 201~1801, 202~1802 203~2103

읍 면	리	반	구	역
유 가 읍	봉 8 리	제 1 반	621(우미린 101동) 301~2201, 302~2202	
		2	621(우미린 101동) 303~2203, 304~2204	
		3	621(우미린 102동) 101~2101, 102~2102	
		4	621(우미린 102동) 103~2003, 104~2004	
		5	621(우미린 103동) 201~2201, 102~2202	
		6	621(우미린 103동) 103~2003, 104~2004	
		7	621(우미린 104동) 101~2201, 102~2202	
		8	621(우미린 104동) 103~1803, 104~1804	
		9	621(우미린 105동) 101~2201, 202~2202	
		10	621(우미린 105동) 203~2203, 204~2204	
		11	621(우미린 106동) 101~2201, 102~2202	
		12	621(우미린 106동) 103~2203, 104~2204	
		13	621(우미린 107동) 101~1801, 102~1802	
		14	621(우미린 107동) 103~2203, 104~2204	
		15	621(우미린 108동) 101~2001, 102~2002	
		16	621(우미린 108동) 103~2203, 204~2204	
		17	621(우미린 109동) 201~1701, 102~1702	
		18	621(우미린 109동) 103~2103, 104~2104	
		19	621(우미린 110동) 101~2201, 102~2202	
		20	621(우미린 110동) 103~2203, 104~2204	
	봉 9 리	제 1 반	625(제일풍경채 센트럴) 201동 101-1001, 102-1002, 103-1003	
		2	625(제일풍경채 센트럴) 201동 1101-2101, 1102-2102, 1103-2103	
		3	625(제일풍경채 센트럴) 202동 101-1101, 102-1102, 103-1103	
		4	625(제일풍경채 센트럴) 202동 1201-2201, 1202-2202, 1203-2203	
		5	625(제일풍경채 센트럴) 203동 101-1101, 102-1102, 103-1103	
		6	625(제일풍경채 센트럴) 203동 1201-2201, 1202-2202, 1203-2203	
		7	625(제일풍경채 센트럴) 204동 101-1101, 102-1102, 103-1103	
		8	625(제일풍경채 센트럴) 204동 1201-2201, 1202-2202, 1203-2003	
		9	625(제일풍경채 센트럴) 205동 201-1801, 202-1802	
		10	625(제일풍경채 센트럴) 205동 203-1803, 205-1805	
		11	625(제일풍경채 센트럴) 206동 201-1601, 202-1602	
		12	625(제일풍경채 센트럴) 206동 103-1603, 105-1605	
		13	625(제일풍경채 센트럴) 207동 101-1601, 102-1602	
		14	625(제일풍경채 센트럴) 207동 103-1603, 105-1605	
		15	625(제일풍경채 센트럴) 208동 101-1601, 102-1602	
		16	625(제일풍경채 센트럴) 208동 103-1603, 105-1605	
		17	625(제일풍경채 센트럴) 209동 201-1801, 202-1802	
		18	625(제일풍경채 센트럴) 209동 203-1803, 205-1805	

읍 면	리	반	구 역
유 가 읍	봉 9 리	19	625(제일풍경채 센트럴) 210동 101-1601, 102-1602
		20	625(제일풍경채 센트럴) 210동 103-1603, 105-1605
		21	625(제일풍경채 센트럴) 211동 101-1601, 102-1602
		22	625(제일풍경채 센트럴) 211동 103-1603, 105-1605
		23	625(제일풍경채 센트럴) 212동 101-1601, 102-1602
		24	625(제일풍경채 센트럴) 212동 103-1603, 105-1605
		25	625(제일풍경채 센트럴) 213동 101-1001, 102-1002, 103-1003
		26	625(제일풍경채 센트럴) 213동 1101-2001, 1102-2102, 1103-2103
		27	625(제일풍경채 센트럴) 214동 101-1101, 102-1102, 103-1103
		28	625(제일풍경채 센트럴) 214동 1201-2001, 1202-2202, 1203-2203
		29	625(제일풍경채 센트럴) 215동 101-1101, 102-1102, 303-1103
		30	625(제일풍경채 센트럴) 215동 1201-2001, 1202-2202, 1203-2203
		31	625(제일풍경채 센트럴) 216동 101-1101, 102-1102, 103-1103
		32	625(제일풍경채 센트럴) 216동 1201-2001, 1202-2202, 1203-2203
	봉 10 리	제 1 반	659(호반베르디움2차 201동) 104~1604, 103~1603
		2	659(호반베르디움2차 201동) 102~2002, 101~2001
		3	659(호반베르디움2차 202동) 102~2002, 101~2001
		4	659(호반베르디움2차 203동) 104~1904, 103~1903
		5	659(호반베르디움2차 203동) 102~1902, 101~1901
		6	659(호반베르디움2차 204동) 204~1504, 103~1503
		7	659(호반베르디움2차 204동) 102~1502, 201~1501
		8	659(호반베르디움2차 205동) 104~1604, 103~1603
		9	659(호반베르디움2차 205동) 102~1602, 101~1601
		10	659(호반베르디움2차 206동) 104~2004, 103~2003
		11	659(호반베르디움2차 206동) 102~2002, 101~2001
		12	659(호반베르디움2차 207동) 104~2004, 103~2003
		13	659(호반베르디움2차 207동) 102~2002, 101~2001
		14	659(호반베르디움2차 208동) 204~2004, 203~2003
		15	659(호반베르디움2차 208동) 102~1602, 101~1601
		16	659(호반베르디움2차 209동) 204~2004, 203~2003
		17	659(호반베르디움2차 209동) 202~2002, 201~2001
		18	659(호반베르디움2차 210동) 204~1704, 103~1703
		19	659(호반베르디움2차 210동) 102~1702, 101~1701
		20	659(호반베르디움2차 211동) 204~2004, 103~2003
		21	659(호반베르디움2차 211동) 102~2002, 201~1001
		22	659(호반베르디움2차 212동) 204~2004, 103~2003
		23	659(호반베르디움2차 212동) 102~2002, 201~1001
		24	659(호반베르디움2차 213동) 204~1004, 103~2003
		25	659(호반베르디움2차 213동) 102~2002, 201~2001

읍 면	리	반	구 역
유 가 읍	봉 11 리	제 1 반	605(호반베르디움1차 101동) 104~1104, 103~1103
		2	605(호반베르디움1차 101동) 102~1102, 101~1101
		3	605(호반베르디움1차 102동) 104~1504, 103~1503
		4	605(호반베르디움1차 102동) 102~1902, 101~1901
		5	605(호반베르디움1차 103동) 102~1502, 101~1501
		6	605(호반베르디움1차 104동) 104~1504, 103~1503
		7	605(호반베르디움1차 104동) 102~1502, 101~1501
		8	605(호반베르디움1차 105동) 103~1803, 102~2202, 101~2201
		9	605(호반베르디움1차 106동) 104~1804, 103~1803
		10	605(호반베르디움1차 106동) 102~1802, 101~1801
		11	605(호반베르디움1차 107동) 204~1704, 203~1703
		12	605(호반베르디움1차 107동) 202~1902, 201~1901
		13	605(호반베르디움1차 108동) 104~1404, 103~1403
		14	605(호반베르디움1차 108동) 102~1502, 201~1501
		15	605(호반베르디움1차 109동) 104~2204, 203~2203
		16	605(호반베르디움1차 109동) 202~2202, 101~2201
		17	605(호반베르디움1차 110동) 104~2004, 103~2003
		18	605(호반베르디움1차 110동) 102~1902, 201~1901
		19	605(호반베르디움1차 111동) 104~2004, 103~2003
		20	605(호반베르디움1차 111동) 102~2002, 101~2001
		21	605(호반베르디움1차 112동) 103~2203, 102~2202, 101~2201
	봉 12 리	제 1 반	622(힐데스하임 101동) 101~1601, 102~1602
		2	622(힐데스하임 101동) 303~1603, 104~1604
		3	622(힐데스하임 102동) 101~1601, 102~1602
		4	622(힐데스하임 102동) 303~1603, 104~1604
		5	622(힐데스하임 103동) 301~1901, 102~1902
		6	622(힐데스하임 104동) 101~2201, 102~2202
		7	622(힐데스하임 104동) 103~2203, 304~2204
		8	622(힐데스하임 105동) 101~1301, 102~1302
		9	622(힐데스하임 105동) 103~1303, 104~1304
		10	622(힐데스하임 106동) 101~1301, 102~1302
		11	622(힐데스하임 106동) 303~1303, 104~1304
		12	622(힐데스하임 107동) 201~1901, 202~1902
		13	622(힐데스하임 108동) 101~2201, 102~2202
		14	622(힐데스하임 108동) 103~2203, 104~2204
		15	622(힐데스하임 108동) 305~1905, 106~1906
		16	622(힐데스하임 109동) 101~1901, 102~1902
		17	622(힐데스하임 110동) 101~2201, 102~2202
		18	622(힐데스하임 110동) 103~2003, 104~2004
		19	622(힐데스하임 110동) 305~2005, 106~2006

읍 면	리	반	구 역
유 가 읍	봉 13 리	제 1 반	627 (반도유보라) 101동 101~1701, 302~1702
		2	627 (반도유보라) 101동 103~1603, 104~1604
		3	627 (반도유보라) 101동 105~1505, 106~1506
		4	627 (반도유보라) 102동 101~1701, 302~1702
		5	627 (반도유보라) 102동 303~1703, 304~1704
		6	627 (반도유보라) 102동 105~1505, 106~1506
		7	627 (반도유보라) 103동 101~1601, 102~1602
		8	627 (반도유보라) 103동 103~1603, 104~1604
		9	627 (반도유보라) 104동 101~1801, 102~1802
		10	627 (반도유보라) 104동 103~1803, 104~1804
		11	627 (반도유보라) 105동 101~1501, 102~1502, 103~1503
		12	627 (반도유보라) 105동 104~1804, 105~1805
		13	627 (반도유보라) 106동 101~1501, 302~1502, 303~1503
		14	627 (반도유보라) 106동 104~1804, 105~1805
		15	627 (반도유보라) 107동 201~1401, 102~1402
		16	627 (반도유보라) 107동 103~1403, 104~1404
		17	627 (반도유보라) 108동 101~1801, 102~1802
		18	627 (반도유보라) 108동 103~1603, 304~1604, 205~1505
		19	627 (반도유보라) 109동 101~1401, 102~1402
		20	627 (반도유보라) 109동 303~1403, 104~1404
		21	627 (반도유보라) 110동 101~1801, 102~1802
		22	627 (반도유보라) 110동 103~1703, 304~1704
		23	627 (반도유보라) 111동 101~1801, 102~1802
		24	627 (반도유보라) 111동 103~1803, 104~1804
		25	627 (반도유보라) 112동 101~1201, 102~1202, 103~1203

읍 면	리	반	구 역
유 가 읍	쌍계1리	제 1 반 2	71~99 100~116
	쌍계2리	제 1 반 2	174~274 276~404
	쌍계3리	제 1 반 2 3 4	614, 614-1 ~ 5, 623, 623-1 ~ 7, 624, 624-1 ~ 12, 625, 625-1 ~ 4, 626, 627, 627-1 ~ 5 615, 615-1 ~ 10, 617, 617-1 ~ 7, 618, 618-1 ~ 10, 620, 620-1 ~ 6, 628, 629 616, 616-1 ~ 9, 619, 619-1 ~ 11, 622, 622-1 ~ 7, 631, 631-1 ~ 8 621, 621-1 ~ 11, 630, 630-1 ~ 11, 632, 632-1 ~ 8
	초 곡 리	제 1 반 2	11~389 396~550
	상 리	제1 반 2 3	34~68 69~112 113~159
	금 리	제 1 반	45~1025, 1147, 1147-1~8, 1148, 1148-1~7, 1149, 1149-1~14, 1150, 1150-1~10, 1151, 1151-1~3, 1152, 1152-1~14, 1153, 1153-1~2
	유곡1리	제 1 반 2 3 4	102~189 175~188 117~144 145~189
	유곡2리	제 1 반 2 3 4 5	340~757 735~757 825~955 956~975 807~845
	도의1리	제 1 반	189~410
	도의2리	제 1 반 2	26~82 202~315
	도의3리	제 1 반	840~950
	가태1리	제 1 반 2 3	448~458 671~752 753~800

읍 면	리	반	구 역
유 가 읍	가태2리	제 1 반	554~774
		2	22~161
	한정1리	제 1 반	411~471
		2	412~460
	한정2리	제 1 반	57~119
		2	120~171
		3	171~240
	한정3리	제 1 반	20~219
	본말1리	제 1 반	208~222
		2	223~334
		3	506~926
	본말2리	제 1 반	27~61

신 · 구조문대비표

【별표1】

읍 면 리 의 명 칭 과 관 할 구 역

현 행			개 정 안		
읍·면의 명 칭	리의 명칭	관 할 구 역	읍·면 의 명 칭	리의 명칭	관 할 구 역
유가면	읍리, 양리, 용리, 봉리, 쌍계리, 초곡리, 상리, 금리, 유곡리, 도의리, 가태리, 한정리, 본말리	종래의 읍리, 양리, 용리, 봉리, 쌍계리, 초곡리, 상리, 금리, 유곡리, 도의리, 가태리, 한정리, 본말리 일원	유가읍	읍리, 양리, 용리, 봉리, 쌍계리, 초곡리, 상리, 금리, 유곡리, 도의리, 가태리, 한정리, 본말리	종래의 읍리, 양리, 용리, 봉리, 쌍계리, 초곡리, 상리, 금리, 유곡리, 도의리, 가태리, 한정리, 본말리 일원

【별표2】

이 장 정 수

현 행				개 정 안			
읍 면	법정리명	이장 정수	행정리명	읍 면	법정리명	이장 정수	행정리명
유가면	읍 리	1	읍 리	유가읍	읍 리	1	읍 리
	양 리	2	양1리 양2리		양 리	2	양1리 양2리
	용 리	2	용2리 용3리		용 리	2	용2리 용3리
	봉 리	11	봉1리 봉2리 봉3리 봉6리 봉7리 봉8리 봉9리 봉10리 봉11리 봉12리 봉13리		봉 리	11	봉1리 봉2리 봉3리 봉6리 봉7리 봉8리 봉9리 봉10리 봉11리 봉12리 봉13리
	쌍계리	3	쌍계1리 쌍계2리 쌍계3리		쌍계리	3	쌍계1리 쌍계2리 쌍계3리
	초곡리	1	초곡리		초곡리	1	초곡리
	상 리	1	상 리		상 리	1	상 리
	금 리	1	금 리		금 리	1	금 리
	유곡리	2	유곡1리 유곡2리		유곡리	2	유곡1리 유곡2리
	도의리	3	도의1리 도의2리 도의3리		도의리	3	도의1리 도의2리 도의3리
	가태리	2	가태1리 가태2리		가태리	2	가태1리 가태2리
	한정리	3	한정1리 한정2리 한정3리		한정리	3	한정1리 한정2리 한정3리
	본말리	2	본말1리 본말2리		본말리	2	본말1리 본말2리
유가면 소계	13	34	34	유가읍 소계	13	34	34

별표3】

리·반의 명칭 및 관할 구역

현 행				개 정 안			
읍 면	리	반	구 역	읍 면	리	반	구 역
유가면	읍 리	제 1 반	111~371	유가읍	읍 리	제 1 반	111~371
		2	125~148			2	125~148
		3	171~183			3	171~183
		4	118~206			4	118~206
		5	194~243			5	194~243
		6	205~233			6	205~233
	양1리	제1반	410~539		양1리	제1반	410~539
	양2리	제1반	3~132		양2리	제1반	3~132
		2	148~390			2	148~390
	용2리	제 1 반	409, 724~892-2		용2리	제 1 반	409, 724~892-2
	용3리	제 1 반	17~150-1		용3리	제 1 반	17~150-1
	봉 1 리	제1반	570, 570-1 ~ 7, 571, 571-1 ~ 4, 572, 572-1 ~ 2, 573, 573-2 ~ 9, 575, 575-1 ~ 10, 576, 576-1 ~ 6, 577, 577-1 ~ 6, 578, 578-1 ~ 19		봉 1 리	제1반	570, 570-1 ~ 7, 571, 571-1 ~ 4, 572, 572-1 ~ 2, 573, 573-2 ~ 9, 575, 575-1 ~ 10, 576, 576-1 ~ 6, 577, 577-1 ~ 6, 578, 578-1 ~ 19
			579, 579-1 ~ 3, 580, 581-1 ~ 5, 581, 581-1 ~ 9, 582, 582-1, 583, 583-1 ~ 3, 584, 584-1 ~ 9, 585, 585-1, 586, 586-1 ~ 5, 587, 587-1 ~ 5, 588, 588-1 ~ 9, 589, 589-1 ~ 9, 590, 590-1 ~ 3, 591, 591-1, 592, 592-1 ~ 9, 593, 593-1 ~ 5, 594, 594-1 ~ 3				579, 579-1 ~ 3, 580, 581-1 ~ 5, 581, 581-1 ~ 9, 582, 582-1, 583, 583-1 ~ 3, 584, 584-1 ~ 9, 585, 585-1, 586, 586-1 ~ 5, 587, 587-1 ~ 5, 588, 588-1 ~ 9, 589, 589-1 ~ 9, 590, 590-1 ~ 3, 591, 591-1, 592, 592-1 ~ 9, 593, 593-1 ~ 5, 594, 594-1 ~ 3
		2				2	
		3				3	

현행				개정안			
읍면	리	반	구역	읍면	리	반	구역
유가면	봉 2 리	제 1 반	595(화성파크드림 101동) 101~1801, 102~1802	유가읍	봉 2 리	제 1 반	595(화성파크드림 101동) 101~1801, 102~1802
		2	595(화성파크드림 101동) 103~1803, 104~1804			2	595(화성파크드림 101동) 103~1803, 104~1804
		3	595(화성파크드림 102동) 101~1801, 102~1802			3	595(화성파크드림 102동) 101~1801, 102~1802
		4	595(화성파크드림 102동) 103~1803, 104~1804			4	595(화성파크드림 102동) 103~1803, 104~1804
		5	595(화성파크드림 103동) 101~1801, 102~1802			5	595(화성파크드림 103동) 101~1801, 102~1802
		6	595(화성파크드림 103동) 103~1803, 104~1804			6	595(화성파크드림 103동) 103~1803, 104~1804
		7	595(화성파크드림 104동) 101~1801, 102~1802			7	595(화성파크드림 104동) 101~1801, 102~1802
		8	595(화성파크드림 105동) 201~1801, 302~1802			8	595(화성파크드림 105동) 201~1801, 302~1802
		9	595(화성파크드림 105동) 303~1803, 204~1804			9	595(화성파크드림 105동) 303~1803, 204~1804
		10	595(화성파크드림 106동) 101~1801, 102~1802			10	595(화성파크드림 106동) 101~1801, 102~1802
		11	595(화성파크드림 106동) 103~1803, 104~1804			11	595(화성파크드림 106동) 103~1803, 104~1804
		12	595(화성파크드림 107동) 101~1801, 102~1802			12	595(화성파크드림 107동) 101~1801, 102~1802
		13	595(화성파크드림 107동) 203~1803, 104~1804			13	595(화성파크드림 107동) 203~1803, 104~1804
		14	595(화성파크드림 108동) 101~1801, 202~1802			14	595(화성파크드림 108동) 101~1801, 202~1802
		15	595(화성파크드림 108동) 203~1803, 104~1804			15	595(화성파크드림 108동) 203~1803, 104~1804
		16	595(화성파크드림 109동) 101~1801, 102~1802			16	595(화성파크드림 109동) 101~1801, 102~1802
		17	595(화성파크드림 109동) 103~1803, 104~1804			17	595(화성파크드림 109동) 103~1803, 104~1804
		18	595(화성파크드림 110동) 101~1801, 102~1802			18	595(화성파크드림 110동) 101~1801, 102~1802

현행				개정안			
읍면	리	반	구역	읍면	리	반	구역
유가면	봉3리	제1반	601(하나리움 퀸즈파크 101동) 101~2401, 102~2402	유가읍	봉3리	제1반	601(하나리움 퀸즈파크 101동) 101~2401, 102~2402
		2	601(하나리움 퀸즈파크 101동) 103~2503, 105~2505			2	601(하나리움 퀸즈파크 101동) 103~2503, 105~2505
		3	601(하나리움 퀸즈파크 102동) 201~2501, 102~2502			3	601(하나리움 퀸즈파크 102동) 201~2501, 102~2502
		4	601(하나리움 퀸즈파크 102동) 103~2503, 105~2505			4	601(하나리움 퀸즈파크 102동) 103~2503, 105~2505
		5	601(하나리움 퀸즈파크 103동) 201~2501, 202~2502			5	601(하나리움 퀸즈파크 103동) 201~2501, 202~2502
		6	601(하나리움 퀸즈파크 104동) 301~2501			6	601(하나리움 퀸즈파크 104동) 301~2501
		7	601(하나리움 퀸즈파크 104동) 102~2502, 103~2503			7	601(하나리움 퀸즈파크 104동) 102~2502, 103~2503
		8	601(하나리움 퀸즈파크 105동) 301~2501, 102~2502			8	601(하나리움 퀸즈파크 105동) 301~2501, 102~2502
		9	601(하나리움 퀸즈파크 105동) 103~2503, 105~2505			9	601(하나리움 퀸즈파크 105동) 103~2503, 105~2505
		10	601(하나리움 퀸즈파크 106동) 101~2501, 102~2502			10	601(하나리움 퀸즈파크 106동) 101~2501, 102~2502
		11	601(하나리움 퀸즈파크 107동) 101~2501, 102~2502			11	601(하나리움 퀸즈파크 107동) 101~2501, 102~2502
		12	601(하나리움 퀸즈파크 108동) 101~2401, 102~2402			12	601(하나리움 퀸즈파크 108동) 101~2401, 102~2402
		13	601(하나리움 퀸즈파크 108동) 103~2503, 105~2505			13	601(하나리움 퀸즈파크 108동) 103~2503, 105~2505
		14	601(하나리움 퀸즈파크 109동) 101~2501, 102~2502			14	601(하나리움 퀸즈파크 109동) 101~2501, 102~2502
		15	601(하나리움 퀸즈파크 109동) 103~2503, 305~2505			15	601(하나리움 퀸즈파크 109동) 103~2503, 305~2505
		16	601(하나리움 퀸즈파크 110동) 301~2501, 102~2502			16	601(하나리움 퀸즈파크 110동) 301~2501, 102~2502
		17	601(하나리움 퀸즈파크 110동) 103~2503, 105~2505			17	601(하나리움 퀸즈파크 110동) 103~2503, 105~2505
		18	601(하나리움 퀸즈파크 111동) 301~2501, 102~2502			18	601(하나리움 퀸즈파크 111동) 301~2501, 102~2502
		19	601(하나리움 퀸즈파크 111동) 103~2503, 105~2505			19	601(하나리움 퀸즈파크 111동) 103~2503, 105~2505

현행				개정안			
읍면	리	반	구역	읍면	리	반	구역
유가면	봉 6 리	제 1 반	603(진아리채 101동) 101~1601, 102~1602	유가읍	봉 6 리	제 1 반	603(진아리채 101동) 101~1601, 102~1602
		2	603(진아리채 101동) 103~1603, 104~1604			2	603(진아리채 101동) 103~1603, 104~1604
		3	603(진아리채 102동) 101~1501, 102~1502			3	603(진아리채 102동) 101~1501, 102~1502
		4	603(진아리채 102동) 103~1203, 104~1204			4	603(진아리채 102동) 103~1203, 104~1204
		5	603(진아리채 103동) 101~1501, 102~1502			5	603(진아리채 103동) 101~1501, 102~1502
		6	603(진아리채 103동) 103~1503, 104~1504			6	603(진아리채 103동) 103~1503, 104~1504
		7	603(진아리채 104동) 101~1801, 102~1802			7	603(진아리채 104동) 101~1801, 102~1802
		8	603(진아리채 104동) 103~1803, 104~1804			8	603(진아리채 104동) 103~1803, 104~1804
		9	603(진아리채 105동) 201~1901, 202~1902,			9	603(진아리채 105동) 201~1901, 202~1902,
		10	103~1903 603(진아리채 106동)			10	103~1903 603(진아리채 106동)
		11	101~2001, 102~2002 603(진아리채 106동)			11	101~2001, 102~2002 603(진아리채 106동)
		12	103~1803, 104~1804 603(진아리채 107동)			12	103~1803, 104~1804 603(진아리채 107동)
		13	201~2001, 202~2002, 203~2003			13	201~2001, 202~2002, 203~2003
		14	603(진아리채 108동) 101~1701, 102~1702			14	603(진아리채 108동) 101~1701, 102~1702
		15	603(진아리채 108동) 203~1603, 104~1604			15	603(진아리채 108동) 203~1603, 104~1604
		16	603(진아리채 109동) 201~2201, 102~2202			16	603(진아리채 109동) 201~2201, 102~2202
		17	603(진아리채 109동) 103~2203, 104~2204			17	603(진아리채 109동) 103~2203, 104~2204
		18	603(진아리채 110동) 101~2001, 102~2002, 103~2003			18	603(진아리채 110동) 101~2001, 102~2002, 103~2003
		19	603(진아리채 111동) 101~2001, 102~2002 603(진아리채 111동) 103~2003, 104~2004			19	603(진아리채 111동) 101~2001, 102~2002 603(진아리채 111동) 103~2003, 104~2004

현행				개정안			
읍면	리	반	구역	읍면	리	반	구역
유가면	봉 7 리	제 1 반	604(남해오네뜨 2차 201동) 201~2001, 202~2002	유가읍	봉 7 리	제 1 반	604(남해오네뜨 2차 201동) 201~2001, 202~2002
		2	604(남해오네뜨 2차 201동) 203~2003, 204~2004			2	604(남해오네뜨 2차 201동) 203~2003, 204~2004
		3	604(남해오네뜨 2차 202동) 201~2001, 202~2002			3	604(남해오네뜨 2차 202동) 201~2001, 202~2002
		4	604(남해오네뜨 2차 202동) 203~2003, 203~2004			4	604(남해오네뜨 2차 202동) 203~2003, 203~2004
		5	604(남해오네뜨 2차 203동) 201~1901, 202~1902			5	604(남해오네뜨 2차 203동) 201~1901, 202~1902
		6	604(남해오네뜨 2차 203동) 203~1903, 204~1904			6	604(남해오네뜨 2차 203동) 203~1903, 204~1904
		7	604(남해오네뜨 2차 204동) 201~1701, 202~1702			7	604(남해오네뜨 2차 204동) 201~1701, 202~1702
		8	604(남해오네뜨 2차 204동) 203~2103, 204~2104			8	604(남해오네뜨 2차 204동) 203~2103, 204~2104
		9	604(남해오네뜨 2차 205동) 201~1701, 302~1702			9	604(남해오네뜨 2차 205동) 201~1701, 302~1702
		10	604(남해오네뜨 2차 205동) 203~2103, 204~2104			10	604(남해오네뜨 2차 205동) 203~2103, 204~2104
		11	604(남해오네뜨 2차 206동) 201~2001, 202~2002			11	604(남해오네뜨 2차 206동) 201~2001, 202~2002
		12	604(남해오네뜨 2차 206동) 203~1703, 204~1704			12	604(남해오네뜨 2차 206동) 203~1703, 204~1704
		13	604(남해오네뜨 2차 207동) 201~1701, 202~1702			13	604(남해오네뜨 2차 207동) 201~1701, 202~1702
		14	604(남해오네뜨 2차 207동) 203~1703, 204~1704			14	604(남해오네뜨 2차 207동) 203~1703, 204~1704
		15	604(남해오네뜨 2차 208동) 201~1701, 202~1702			15	604(남해오네뜨 2차 208동) 201~1701, 202~1702
		16	604(남해오네뜨 2차 208동) 203~2003, 204~2004			16	604(남해오네뜨 2차 208동) 203~2003, 204~2004
		17	604(남해오네뜨 2차 209동) 201~2001, 202~2002			17	604(남해오네뜨 2차 209동) 201~2001, 202~2002
		18	604(남해오네뜨 2차 209동) 203~1703, 204~1704			18	604(남해오네뜨 2차 209동) 203~1703, 204~1704
		19	604(남해오네뜨 2차 210동) 201~1701, 202~1702			19	604(남해오네뜨 2차 210동) 201~1701, 202~1702
		20	604(남해오네뜨 2차 210동) 203~1703, 204~1704			20	604(남해오네뜨 2차 210동) 203~1703, 204~1704
		21	604(남해오네뜨 2차 211동) 201~1801, 202~1802 203~2103			21	604(남해오네뜨 2차 211동) 201~1801, 202~1802 203~2103

현행				개정안			
읍면	리	반	구역	읍면	리	반	구역
유가면	봉 8 리	제 1 반	621(우미린 101동) 301~2201, 302~2202	유가읍	봉 8 리	제 1 반	621(우미린 101동) 301~2201, 302~2202
		2	621(우미린 101동) 303~2203, 304~2204			2	621(우미린 101동) 303~2203, 304~2204
		3	621(우미린 102동) 101~2101, 102~2102			3	621(우미린 102동) 101~2101, 102~2102
		4	621(우미린 102동) 103~2003, 104~2004			4	621(우미린 102동) 103~2003, 104~2004
		5	621(우미린 103동) 201~2201, 102~2202			5	621(우미린 103동) 201~2201, 102~2202
		6	621(우미린 103동) 103~2003, 104~2004			6	621(우미린 103동) 103~2003, 104~2004
		7	621(우미린 104동) 101~2201, 102~2202			7	621(우미린 104동) 101~2201, 102~2202
		8	621(우미린 104동) 103~1803, 104~1804			8	621(우미린 104동) 103~1803, 104~1804
		9	621(우미린 105동) 101~2201, 202~2202			9	621(우미린 105동) 101~2201, 202~2202
		10	621(우미린 105동) 203~2203, 204~2204			10	621(우미린 105동) 203~2203, 204~2204
		11	621(우미린 106동) 101~2201, 102~2202			11	621(우미린 106동) 101~2201, 102~2202
		12	621(우미린 106동) 103~2203, 104~2204			12	621(우미린 106동) 103~2203, 104~2204
		13	621(우미린 107동) 101~1801, 102~1802			13	621(우미린 107동) 101~1801, 102~1802
		14	621(우미린 107동) 103~2203, 104~2204			14	621(우미린 107동) 103~2203, 104~2204
		15	621(우미린 108동) 101~2001, 102~2002			15	621(우미린 108동) 101~2001, 102~2002
		16	621(우미린 108동) 103~2203, 204~2204			16	621(우미린 108동) 103~2203, 204~2204
		17	621(우미린 109동) 201~1701, 102~1702			17	621(우미린 109동) 201~1701, 102~1702
		18	621(우미린 109동) 103~2103, 104~2104			18	621(우미린 109동) 103~2103, 104~2104
		19	621(우미린 110동) 101~2201, 102~2202			19	621(우미린 110동) 101~2201, 102~2202
		20	621(우미린 110동) 103~2203, 104~2204			20	621(우미린 110동) 103~2203, 104~2204

현행				개정안			
읍면	리	반	구역	읍면	리	반	구역
유가면	봉 9 리	제 1 반	625(제일풍경채 센트럴) 201동 101-1001, 102-1002, 103-1003	유가읍	봉 9 리	제 1 반	625(제일풍경채 센트럴) 201동 101-1001, 102-1002, 103-1003
		2	625(제일풍경채 센트럴) 201동 1101-2101, 1102-2102, 1103-2103			2	625(제일풍경채 센트럴) 201동 1101-2101, 1102-2102, 1103-2103
		3	625(제일풍경채 센트럴) 202동 101-1101, 102-1102, 103-1103			3	625(제일풍경채 센트럴) 202동 101-1101, 102-1102, 103-1103
		4	625(제일풍경채 센트럴) 202동 1201-2201, 1202-2202, 1203-2203			4	625(제일풍경채 센트럴) 202동 1201-2201, 1202-2202, 1203-2203
		5	625(제일풍경채 센트럴) 203동 101-1101, 102-1102, 103-1103			5	625(제일풍경채 센트럴) 203동 101-1101, 102-1102, 103-1103
		6	625(제일풍경채 센트럴) 203동 1201-2201, 1202-2202, 1203-2203			6	625(제일풍경채 센트럴) 203동 1201-2201, 1202-2202, 1203-2203
		7	625(제일풍경채 센트럴) 204동 101-1101, 102-1102, 103-1103			7	625(제일풍경채 센트럴) 204동 101-1101, 102-1102, 103-1103
		8	625(제일풍경채 센트럴) 204동 1201-2201, 1202-2202, 1203-2203			8	625(제일풍경채 센트럴) 204동 1201-2201, 1202-2202, 1203-2203
		9	625(제일풍경채 센트럴) 205동 201-1801, 202-1802			9	625(제일풍경채 센트럴) 205동 201-1801, 202-1802
		10	625(제일풍경채 센트럴) 205동 203-1803, 205-1805			10	625(제일풍경채 센트럴) 205동 203-1803, 205-1805
		11	625(제일풍경채 센트럴) 206동 201-1601, 202-1602			11	625(제일풍경채 센트럴) 206동 201-1601, 202-1602
		12	625(제일풍경채 센트럴) 206동 103-1603, 105-1605			12	625(제일풍경채 센트럴) 206동 103-1603, 105-1605
		13	625(제일풍경채 센트럴) 207동 101-1601, 102-1602			13	625(제일풍경채 센트럴) 207동 101-1601, 102-1602
		14	625(제일풍경채 센트럴) 207동 103-1603, 105-1605			14	625(제일풍경채 센트럴) 207동 103-1603, 105-1605
		15	625(제일풍경채 센트럴) 208동 101-1601, 102-1602			15	625(제일풍경채 센트럴) 208동 101-1601, 102-1602
		16	625(제일풍경채 센트럴) 208동 103-1603, 105-1605			16	625(제일풍경채 센트럴) 208동 103-1603, 105-1605
		17	625(제일풍경채 센트럴) 209동 201-1801, 202-1802			17	625(제일풍경채 센트럴) 209동 201-1801, 202-1802
		18	625(제일풍경채 센트럴) 209동 203-1803, 205-1805			18	625(제일풍경채 센트럴) 209동 203-1803, 205-1805

현행				개정안			
읍 면	리	반	구역	읍 면	리	반	구역
유가면	봉 9 리	19	625(제일풍경채 센트럴) 210동 101-1601, 102-1602	유가읍	봉 9 리	19	625(제일풍경채 센트럴) 210동 101-1601, 102-1602
		20	625(제일풍경채 센트럴) 210동 103-1603, 105-1605			20	625(제일풍경채 센트럴) 210동 103-1603, 105-1605
		21	625(제일풍경채 센트럴) 211동 101-1601, 102-1602			21	625(제일풍경채 센트럴) 211동 101-1601, 102-1602
		22	625(제일풍경채 센트럴) 211동 103-1603, 105-1605			22	625(제일풍경채 센트럴) 211동 103-1603, 105-1605
		23	625(제일풍경채 센트럴) 212동 101-1601, 102-1602			23	625(제일풍경채 센트럴) 212동 101-1601, 102-1602
		24	625(제일풍경채 센트럴) 212동 103-1603, 105-1605			24	625(제일풍경채 센트럴) 212동 103-1603, 105-1605
		25	625(제일풍경채 센트럴) 213동 101-1001, 102-1002, 103-1003			25	625(제일풍경채 센트럴) 213동 101-1001, 102-1002, 103-1003
		26	625(제일풍경채 센트럴) 213동 1101-2001, 1102-2102, 1103-2103			26	625(제일풍경채 센트럴) 213동 1101-2001, 1102-2102, 1103-2103
		27	625(제일풍경채 센트럴) 214동 101-1101, 102-1102, 103-1103			27	625(제일풍경채 센트럴) 214동 101-1101, 102-1102, 103-1103
		28	625(제일풍경채 센트럴) 214동 1201-2001, 1202-2202, 1203-2203			28	625(제일풍경채 센트럴) 214동 1201-2001, 1202-2202, 1203-2203
		29	625(제일풍경채 센트럴) 215동 101-1101, 102-1102, 303-1103			29	625(제일풍경채 센트럴) 215동 101-1101, 102-1102, 303-1103
		30	625(제일풍경채 센트럴) 215동 1201-2001, 1202-2202, 1203-2203			30	625(제일풍경채 센트럴) 215동 1201-2001, 1202-2202, 1203-2203
		31	625(제일풍경채 센트럴) 216동 101-1101, 102-1102, 103-1103			31	625(제일풍경채 센트럴) 216동 101-1101, 102-1102, 103-1103
		32	625(제일풍경채 센트럴) 216동 1201-2001, 1202-2202, 1203-2203			32	625(제일풍경채 센트럴) 216동 1201-2001, 1202-2202, 1203-2203

현행				개정안			
읍 면	리	반	구역	읍 면	리	반	구역
유가면	봉 10 리	제 1 반	659(호반베르디움2차 201동) 104~1604, 103~1603	유가읍	봉 10 리	제 1 반	659(호반베르디움2차 201동) 104~1604, 103~1603
		2	659(호반베르디움2차 201동) 102~2002, 101~2001			2	659(호반베르디움2차 201동) 102~2002, 101~2001
		3	659(호반베르디움2차 202동) 102~2002, 101~2001			3	659(호반베르디움2차 202동) 102~2002, 101~2001
		4	659(호반베르디움2차 203동) 104~1904, 103~1903			4	659(호반베르디움2차 203동) 104~1904, 103~1903
		5	659(호반베르디움2차 203동) 102~1902, 101~1901			5	659(호반베르디움2차 203동) 102~1902, 101~1901
		6	659(호반베르디움2차 204동) 204~1504, 103~1503			6	659(호반베르디움2차 204동) 204~1504, 103~1503
		7	659(호반베르디움2차 204동) 102~1502, 201~1501			7	659(호반베르디움2차 204동) 102~1502, 201~1501
		8	659(호반베르디움2차 205동) 104~1604, 103~1603			8	659(호반베르디움2차 205동) 104~1604, 103~1603
		9	659(호반베르디움2차 205동) 102~1602, 101~1601			9	659(호반베르디움2차 205동) 102~1602, 101~1601
		10	659(호반베르디움2차 206동) 104~2004, 103~2003			10	659(호반베르디움2차 206동) 104~2004, 103~2003
		11	659(호반베르디움2차 206동) 102~2002, 101~2001			11	659(호반베르디움2차 206동) 102~2002, 101~2001
		12	659(호반베르디움2차 207동) 104~2004, 103~2003			12	659(호반베르디움2차 207동) 104~2004, 103~2003
		13	659(호반베르디움2차 207동) 102~2002, 101~2001			13	659(호반베르디움2차 207동) 102~2002, 101~2001
		14	659(호반베르디움2차 208동) 204~2004, 203~2003			14	659(호반베르디움2차 208동) 204~2004, 203~2003
		15	659(호반베르디움2차 208동) 102~1602, 101~1601			15	659(호반베르디움2차 208동) 102~1602, 101~1601
		16	659(호반베르디움2차 209동) 204~2004, 203~2003			16	659(호반베르디움2차 209동) 204~2004, 203~2003
		17	659(호반베르디움2차 209동) 202~2002, 201~2001			17	659(호반베르디움2차 209동) 202~2002, 201~2001
		18	659(호반베르디움2차 210동) 204~1704, 103~1703			18	659(호반베르디움2차 210동) 204~1704, 103~1703
		19	659(호반베르디움2차 210동) 102~1702, 101~1701			19	659(호반베르디움2차 210동) 102~1702, 101~1701
		20	659(호반베르디움2차 211동) 204~2004, 103~2003			20	659(호반베르디움2차 211동) 204~2004, 103~2003
		21	659(호반베르디움2차 211동) 102~2002, 201~1001			21	659(호반베르디움2차 211동) 102~2002, 201~1001
		22	659(호반베르디움2차 212동) 204~2004, 103~2003			22	659(호반베르디움2차 212동) 204~2004, 103~2003
		23	659(호반베르디움2차 212동) 102~2002, 201~1001			23	659(호반베르디움2차 212동) 102~2002, 201~1001
		24	659(호반베르디움2차 213동) 204~1004, 103~2003			24	659(호반베르디움2차 213동) 204~1004, 103~2003
		25	659(호반베르디움2차 213동) 102~2002, 201~2001			25	659(호반베르디움2차 213동) 102~2002, 201~2001

현행				개정안			
읍면	리	반	구역	읍면	리	반	구역
유가면	봉 11 리	제 1 반	605(호반베르디움1차 101동) 104~1104, 103~1103	유가읍	봉 11 리	제 1 반	605(호반베르디움1차 101동) 104~1104, 103~1103
		2	605(호반베르디움1차 101동) 102~1102, 101~1101			2	605(호반베르디움1차 101동) 102~1102, 101~1101
		3	605(호반베르디움1차 102동) 104~1504, 103~1503			3	605(호반베르디움1차 102동) 104~1504, 103~1503
		4	605(호반베르디움1차 102동) 102~1902, 101~1901			4	605(호반베르디움1차 102동) 102~1902, 101~1901
		5	605(호반베르디움1차 103동) 102~1502, 101~1501			5	605(호반베르디움1차 103동) 102~1502, 101~1501
		6	605(호반베르디움1차 104동) 104~1504, 103~1503			6	605(호반베르디움1차 104동) 104~1504, 103~1503
		7	605(호반베르디움1차 104동) 102~1502, 101~1501			7	605(호반베르디움1차 104동) 102~1502, 101~1501
		8	605(호반베르디움1차 105동) 103~1803, 102~2202, 101~2201			8	605(호반베르디움1차 105동) 103~1803, 102~2202, 101~2201
		9	605(호반베르디움1차 106동) 104~1804, 103~1803			9	605(호반베르디움1차 106동) 104~1804, 103~1803
		10	605(호반베르디움1차 106동) 102~1802, 101~1801			10	605(호반베르디움1차 106동) 102~1802, 101~1801
		11	605(호반베르디움1차 107동) 204~1704, 203~1703			11	605(호반베르디움1차 107동) 204~1704, 203~1703
		12	605(호반베르디움1차 107동) 202~1902, 201~1901			12	605(호반베르디움1차 107동) 202~1902, 201~1901
		13	605(호반베르디움1차 108동) 104~1404, 103~1403			13	605(호반베르디움1차 108동) 104~1404, 103~1403
		14	605(호반베르디움1차 108동) 102~1502, 201~1501			14	605(호반베르디움1차 108동) 102~1502, 201~1501
		15	605(호반베르디움1차 109동) 104~2204, 203~2203			15	605(호반베르디움1차 109동) 104~2204, 203~2203
		16	605(호반베르디움1차 109동) 202~2202, 101~2201			16	605(호반베르디움1차 109동) 202~2202, 101~2201
		17	605(호반베르디움1차 110동) 104~2004, 103~2003			17	605(호반베르디움1차 110동) 104~2004, 103~2003
		18	605(호반베르디움1차 110동) 102~1902, 201~1901			18	605(호반베르디움1차 110동) 102~1902, 201~1901
		19	605(호반베르디움1차 111동) 104~2004, 103~2003			19	605(호반베르디움1차 111동) 104~2004, 103~2003
		20	605(호반베르디움1차 111동) 102~2002, 101~2001			20	605(호반베르디움1차 111동) 102~2002, 101~2001
		21	605(호반베르디움1차 112동) 103~2203, 102~2202, 101~2201			21	605(호반베르디움1차 112동) 103~2203, 102~2202, 101~2201

현행				개정안			
읍면	리	반	구역	읍면	리	반	구역
유가면	봉 12 리	제 1 반	622(힐데스하임 101동) 101~1601, 102~1602	유가읍	봉 12 리	제 1 반	622(힐데스하임 101동) 101~1601, 102~1602
		2	622(힐데스하임 101동) 303~1603, 104~1604			2	622(힐데스하임 101동) 303~1603, 104~1604
		3	622(힐데스하임 102동) 101~1601, 102~1602			3	622(힐데스하임 102동) 101~1601, 102~1602
		4	622(힐데스하임 102동) 303~1603, 104~1604			4	622(힐데스하임 102동) 303~1603, 104~1604
		5	622(힐데스하임 103동) 301~1901, 102~1902			5	622(힐데스하임 103동) 301~1901, 102~1902
		6	622(힐데스하임 104동) 101~2201, 102~2202			6	622(힐데스하임 104동) 101~2201, 102~2202
		7	622(힐데스하임 104동) 103~2203, 304~2204			7	622(힐데스하임 104동) 103~2203, 304~2204
		8	622(힐데스하임 105동) 101~1301, 102~1302			8	622(힐데스하임 105동) 101~1301, 102~1302
		9	622(힐데스하임 105동) 103~1303, 104~1304			9	622(힐데스하임 105동) 103~1303, 104~1304
		10	622(힐데스하임 106동) 101~1301, 102~1302			10	622(힐데스하임 106동) 101~1301, 102~1302
		11	622(힐데스하임 106동) 303~1303, 104~1304			11	622(힐데스하임 106동) 303~1303, 104~1304
		12	622(힐데스하임 107동) 201~1901, 202~1902			12	622(힐데스하임 107동) 201~1901, 202~1902
		13	622(힐데스하임 108동) 101~2201, 102~2202			13	622(힐데스하임 108동) 101~2201, 102~2202
		14	622(힐데스하임 108동) 103~2203, 104~2204			14	622(힐데스하임 108동) 103~2203, 104~2204
		15	622(힐데스하임 108동) 305~1905, 106~1906			15	622(힐데스하임 108동) 305~1905, 106~1906
		16	622(힐데스하임 109동) 101~1901, 102~1902			16	622(힐데스하임 109동) 101~1901, 102~1902
		17	622(힐데스하임 110동) 101~2201, 102~2202			17	622(힐데스하임 110동) 101~2201, 102~2202
		18	622(힐데스하임 110동) 103~2003, 104~2004			18	622(힐데스하임 110동) 103~2003, 104~2004
		19	622(힐데스하임 110동) 305~2005, 106~2006			19	622(힐데스하임 110동) 305~2005, 106~2006

현행					개정안				
읍 면	리	반	구역		읍 면	리	반	구역	
유가면	봉 13 리	제 1 반	627 (반도유보라)	101동	유가읍	봉 13 리	제 1 반	627 (반도유보라)	101동
			101~1701, 302~1702					101~1701, 302~1702	
		2	627 (반도유보라)	101동			2	627 (반도유보라)	101동
			103~1603, 104~1604					103~1603, 104~1604	
		3	627 (반도유보라)	101동			3	627 (반도유보라)	101동
			105~1505, 106~1506					105~1505, 106~1506	
		4	627 (반도유보라)	102동			4	627 (반도유보라)	102동
			101~1701, 302~1702					101~1701, 302~1702	
		5	627 (반도유보라)	102동			5	627 (반도유보라)	102동
			303~1703, 304~1704					303~1703, 304~1704	
		6	627 (반도유보라)	102동			6	627 (반도유보라)	102동
			105~1505, 106~1506					105~1505, 106~1506	
		7	627 (반도유보라)	103동			7	627 (반도유보라)	103동
			101~1601, 102~1602					101~1601, 102~1602	
		8	627 (반도유보라)	103동			8	627 (반도유보라)	103동
			103~1603, 104~1604					103~1603, 104~1604	
		9	627 (반도유보라)	104동			9	627 (반도유보라)	104동
			101~1801, 102~1802					101~1801, 102~1802	
		10	627 (반도유보라)	104동			10	627 (반도유보라)	104동
			103~1803, 104~1804					103~1803, 104~1804	
		11	627 (반도유보라)	105동			11	627 (반도유보라)	105동
			101~1501, 102~1502, 103~1503					101~1501, 102~1502, 103~1503	
		12	627 (반도유보라)	105동			12	627 (반도유보라)	105동
			104~1804, 105~1805					104~1804, 105~1805	
		13	627 (반도유보라)	106동			13	627 (반도유보라)	106동
			101~1501, 302~1502, 303~1503					101~1501, 302~1502, 303~1503	
		14	627 (반도유보라)	106동			14	627 (반도유보라)	106동
			104~1804, 105~1805					104~1804, 105~1805	
		15	627 (반도유보라)	107동			15	627 (반도유보라)	107동
			201~1401, 102~1402					201~1401, 102~1402	
		16	627 (반도유보라)	107동			16	627 (반도유보라)	107동
			103~1403, 104~1404					103~1403, 104~1404	
		17	627 (반도유보라)	108동			17	627 (반도유보라)	108동
			101~1801, 102~1802					101~1801, 102~1802	
		18	627 (반도유보라)	108동			18	627 (반도유보라)	108동
			103~1603, 304~1604, 205~1505					103~1603, 304~1604, 205~1505	
		19	627 (반도유보라)	109동			19	627 (반도유보라)	109동
			101~1401, 102~1402					101~1401, 102~1402	
		20	627 (반도유보라)	109동			20	627 (반도유보라)	109동
			303~1403, 104~1404					303~1403, 104~1404	
		21	627 (반도유보라)	110동			21	627 (반도유보라)	110동
			101~1801, 102~1802					101~1801, 102~1802	
		22	627 (반도유보라)	110동			22	627 (반도유보라)	110동
			103~1703, 304~1704					103~1703, 304~1704	
		23	627 (반도유보라)	111동			23	627 (반도유보라)	111동
			101~1801, 102~1802					101~1801, 102~1802	
		24	627 (반도유보라)	111동			24	627 (반도유보라)	111동
			103~1803, 104~1804					103~1803, 104~1804	
		25	627 (반도유보라)	112동			25	627 (반도유보라)	112동
			101~1201, 102~1202, 103~1203					101~1201, 102~1202, 103~1203	

현행				개정안			
읍면	리	반	구역	읍면	리	반	구역
유가면	쌍계1리	제 1 반	71~99	유가읍	쌍계1리	제 1 반	71~99
		2	100~116			2	100~116
		쌍계2리	제 1 반			제 1 반	174~274
			2			2	276~404
	쌍계3리	제 1 반	614, 614-1 ~ 5, 623, 623-1 ~ 7,		쌍계3리	제 1 반	614, 614-1 ~ 5, 623, 623-1 ~ 7,
			624, 624-1 ~ 12, 625, 625-1 ~ 4, 626, 627, 627-1 ~ 5				624, 624-1 ~ 12, 625, 625-1 ~ 4, 626, 627, 627-1 ~ 5
			615, 615-1 ~ 10, 617, 617-1 ~ 7,				615, 615-1 ~ 10, 617, 617-1 ~ 7,
			618, 618-1 ~ 10, 620, 620-1 ~ 6,			2	618, 618-1 ~ 10, 620, 620-1 ~ 6,
		3	628, 629				628, 629
			616, 616-1 ~ 9, 619, 619-1 ~ 11,		3	622, 622-1 ~ 7, 631, 631-1 ~ 8	616, 616-1 ~ 9, 619, 619-1 ~ 11,
		4	622, 622-1 ~ 7, 631, 631-1 ~ 8				622, 622-1 ~ 7, 631, 631-1 ~ 8
			621, 621-1 ~ 11, 630, 630-1 ~ 11,		4	632, 632-1 ~ 8	621, 621-1 ~ 11, 630, 630-1 ~ 11,
			632, 632-1 ~ 8				632, 632-1 ~ 8
	초곡리	제 1 반	11~389		초곡리	제 1 반	11~389
		2	396~550			2	396~550
상리	제 1 반	제 1 반	34~68	상리	제 1 반	제 1 반	34~68
		2	69~112			2	69~112
		3	113~159			3	113~159
	금리	제 1 반	45~1025, 1147, 1147-1~8, 1148, 1148-1~7, 1149, 1149-1~14, 1150, 1150-1~10, 1151, 1151-1~3, 1152, 1152-1~14, 1153, 1153-1~2		금리	제 1 반	45~1025, 1147, 1147-1~8, 1148, 1148-1~7, 1149, 1149-1~14, 1150, 1150-1~10, 1151, 1151-1~3, 1152, 1152-1~14, 1153, 1153-1~2
유곡 1리	제 1 반	제 1 반	102~189	유곡 1리	제 1 반	제 1 반	102~189
		2	175~188			2	175~188
		3	117~144			3	117~144
		4	145~189			4	145~189
	유곡 2리	제 1 반	340~757		유곡 2리	제 1 반	340~757
유곡 2리	제 1 반	2	735~757	유곡 2리	제 1 반	2	735~757
		3	825~955			3	825~955
		4	956~975			4	956~975
		5	807~845			5	807~845
도의1리	제 1 반	제 1 반	189~410	도의1리	제 1 반	제 1 반	189~410
		2	202~315			2	202~315
		3	840~950			3	840~950
가태1리	제 1 반	제 1 반	448~458	가태1리	제 1 반	제 1 반	448~458
		2	671~752			2	671~752
		3	753~800			3	753~800

현 행				개 정 안			
읍 면	리	반	구 역	읍 면	리	반	구 역
유가면	가태 2리	제 1 반 2	554~774 22~161	유가읍	가태 2리	제 1 반 2	554~774 22~161
		제 1 반 2	411~471 412~460			제 1 반 2	411~471 412~460
	한정2리	제 1 반 2 3	57~119 120~171 171~240		한정2리	제 1 반 2 3	57~119 120~171 171~240
		제 1 반	20~219			제 1 반	20~219
		제 1 반	208~222 223~334 506~926		본말2리	제 1 반 2 3	208~222 223~334 506~926
	본말2리	제 1 반	27~61			제 1 반	27~61
		제 1 반				제 1 반	

옥포면, 현풍면 읍 설치 추진에 대한 의견청취의 건

검 토 보 고

I. 개 요

1. 제 출 일 : 2018년 1월 일
2. 제 출 자 : 달성군수(자치행정과장)
3. 제안이유

가. 지속적인 인구증가와 함께 급속한 도시화를 이루고 있는 옥포면과 현풍면은 '17년 4월 25일과 7월 3일 각각 인구 2만 명을 초과하여 읍 승격의 법적 요건의 갖추.

나. 지역발전의 촉진과 양질의 행정 서비스 제공 및 주민의 삶의 질 향상을 위한 읍 행정을 희망하는 지역여론이 급증함에 따라 읍승격 추진에 대한 옥포면, 현풍면 주민의 의견을 수렴하고 의회의 의견을 청취하고자 함.

4. 근거법령

가. 지방자치법 제7조(시·읍의 설치기준 등) 제3항

- 도시의 형태를 갖추고 인구 2만 이상

나. 지방자치법시행령 제7조(시·읍의 설치기준) 제3항

- 시가지를 구성하는 지역 거주인구 비율이 전체 인구의 40퍼센트 이상
- 상업·공업 그 밖의 도시적 산업 종사가구 비율이 전체 가구의 40퍼센트 이상

5. 옥포면, 현풍면 지역현황

가. 일반현황

구분	면적 (km ²)	행정구역			행정기구 정·현원		
		법정리	행정리	반	기구	정원	현원
달성군	426.68	95	299	2,562	4국 2실 23과 2직속기관	856	837.5
옥포면	48.96	9	24	282	1개면 5담당	21	21
현풍면	24.57	11	36	225	1개면 5담당	21	21

나. 도시여건 현황

(2017. 12. 31. 기준)

구분	인 구	면 적	가 구	시가지 구성 지역 인구		도시적 산업 종사가구	
				인 구	구성비	가 구 수	구성비
옥포면	22,249명	48.96km ²	9,411가구	17,419명	78%	7,757가구	82%
현풍면	20,285명	24.57km ²	9,738가구	18,878명	93%	8,509가구	87%

다. 인구추이

(2017. 12. 31. 기준)

구 분	2013년	2014년	2015년	2016년	2017년	증 가 율	
						5년 평균	전년도 비교
옥포면	10,448명	10,260명	13,936명	17,361명	22,249명	21%	28%
현풍면	10,559명	11,337명	13,670명	17,113명	20,285명	17.7%	18.5%

라. 향후 인구증가 요인(단독·공동주택단지 입주)

옥포면				현풍면			
아파트명	세대수	인구수	입주년월	아파트명	세대수	인구수	입주년월
총 계	1,655	4,800		총계	1,038	3,010	
대성베르힐 6단지	417	1,209	'18. 8. 예정	서한이다음 뉴스테이	1,038	3,010	'19. 말 예정
S-1BL 공공분양	442	1,282	'19. 7. 예정				
서한이다음 5단지	705	2,044	'20. 2. 예정				
단독주택단지	91	263	-				

※ 인구수 = 인근 입주아파트 평균 세대별 인구수(2.9명/세대) × 세대수

마. 공공시설

구분	출장소 수	파출소	농협	우체국	지도소	초등학교	중고교 대학교	역	예비군 중 대	의료 시설	기 타
옥포면	-	1	4	1	-	4	1	-	1	2	9
현풍면	-	1	3	1	1	2	5	-	1	12	12

바. 재정규모

○ 옥포면

- 세출예산 : 2,938백만원(인건비 : 1,575백만원)
- 지방세 : 29,369백만원
- 세외수입 : 386백만원

○ 현풍면

- 세출예산 : 2,747백만원(인건비 : 1,538백만원)
- 지방세 : 61,530백만원
- 세외수입 : 263백만원

6. 읍 설치 사유 및 주민의견

○ 옥포면

- 강림리, 교항리 일원 7천여세대 규모의 옥포보금자리주택지구 조성 이후 2015년부터 신규 아파트 입주가 본격화되어 현재 6개의 아파트가 입주완료 되었거나 입주중이며 2020년까지 3개의 아파트 입주가추가 예정 되어있어 지속적인 인구증가가 예상됨.
- 대구테크노폴리스, 대구국가산업단지, 달성 1,2차 산업단지 등 인근 지역 산업단지의 배후도시이며 40개 업체 500여명 규모의 옥포 농공단지를 비롯한 많은 기업들이 입주하고 있어 기업체 종사자의 신거주 지역으로 각광 받고 있음.
- 2020년까지 대구경찰특공대, 달성교육지원청 및 각종교육지원 센터와 화물자동차 공영차고지, 농산물 종합가공 기술지원센터 등

공공기관 이전과 건립 등으로 지역발전 전망이 매우 밝은 편이며,

- 화원옥포IC, 국도5호선, 테크노폴리스도로 등 교통의 중심지로 대구시내 등 인근지역과의 접근성이 좋음.

○ 현풍면

- 테크노폴리스 조성 이후 현재 7개의 아파트가 입주완료 되었거나 입주중이며 2019년에 1개의 아파트가 입주할 예정으로 꾸준히 인구가 증가하고 있음.
- 2006년 사업 시작이후 마지막 4단계 사업 중인 대구테크노폴리스는 현재 8개의 연구·공공기관과 다수의 기업들이 입주하여 지역경제발전과 도시성장에 크게 이바지하고 있으며, 구지의 대구국가산업단지, 물산업클러스터 등 인근의 지역발전 잠재력 영향으로 현풍면의 지역발전이 촉진되고 있음.
- 현풍IC, 국도5호선, 20호선 등 교통이 잘 발달되어 인근지역과 접근성이 높으며 2018년 5월 현풍 하이패스IC 개통이 예정되어 있음.

○ 주민의견

- 각종 회의와 주민과의 간담회에서 옥포면 및 현풍면민들의 읍 승격에 대한 의견을 수렴한 결과 대다수의 면민들이 읍 승격에 대한 기대와 지대한 관심을 보였으며 읍 승격 시 교육·문화·행정 등 수요증가로 인한 각종 주민편익 시설의 추가 유치를 희망함.
- 또한 읍 승격시 이에 걸맞은 각종 도시 기반 시설이 확충될 뿐만 아니라 문화적 수혜를 통해 주민생활의 수준과 삶의 질이 크게 향상될 것이라는 기대 속에 읍 승격을 대부분의 면민들이 열망하고 있음.

7. 추진상황 및 추진계획

- '18. 1. 2. : 현풍면 주민의견 수렴(2,882명) 및 실태조사서 제출
- '18. 1. 16. : 옥포면 주민의견 수렴(1,162명) 및 실태조사서 제출
- '18. 1월 : 기본계획 수립 및 조례안 작성
- '18. 2. 2 ~ 2. 8. : 제261회 임시회 상정, 읍 승격관련 의회의견 수렴
- '18. 2월 말 : 대구광역시에 읍 승격 승인요청
- '18. 3월 : 대구광역시 타당성 검토 후 행정안전부에 승인요청
- '18. 4월 ~ 12월 : 행정안전부 검토 및 승인, 조례 개정·공포

II. 검토의견

옥포면, 현풍면 읍 설치 추진에 대한 의견청취의 건에 대한 검토의견을 말씀드리면,

- 옥포면과 현풍면 모두 인구 2만명 이상으로, 시가지를 구성하는 지역 거주인구 비율이 전체 인구의 40퍼센트 이상, 상업·공업 그 밖의 도시적 산업 종사가구 비율이 전체가구의 40퍼센트 이상으로 읍으로 승격될 법적 요건을 충분히 갖추고 있어 이에 군수가 행정안전부장관의 승인을 얻기 위하여 의회의 읍 승격에 대한 의견을 구하고자 하는 것이며,
- 또한 급속한 도시화와 인구증가로 복지, 교통, 환경 등 행정 전반에 대한 주민들의 행정 수요가 점차 증가하고 삶의 질 향상을 위해 읍 행정을 희망하는 주민여론이 급증하고 있습니다.
- 따라서 읍 승격 요건을 충족한 옥포면과 현풍면의 지역발전 촉진과 주민들의 삶의 질 향상을 도모하고, 늘어나는 행정 수요에 능동적으로 대처하고 행정서비스 향상을 위한 공무원 정원의 증원 등 모든 조치를 강구하면서 읍 승격을 차질없이 추진하여야 할 것으로 사료됩니다.

붙임 1) 조례안 1부.

2) 관계법령 1부.

대구광역시 달성군 읍·면·리·반의 설치와 명칭 및 관할구역 등에 관한 조례 일부개정조례(안)

대구광역시 달성군 읍·면·리·반의 설치와 명칭 및 관할구역 등에
관한 조례 일부를 다음과 같이 개정한다.

제2조(설치)①대구광역시 달성군 유가면(이하 “유가면”이라 한다)을
대구광역시 달성군 유가읍(이하 “유가읍”이라 한다)으로 한다.

②대구광역시 달성군 옥포면(이하 “옥포면”이라 한다)을 대구광역시
달성군 옥포읍(이하 “옥포읍”이라 한다)으로 한다.

③대구광역시 달성군 현풍면(이하 “현풍면”이라 한다)을 대구광역시
달성군 현풍읍(이하 “현풍읍”이라 한다)으로 한다.

별표1, 별표2, 별표3을 각각 별지와 같이 한다.

부칙

제1조(시행일)이 조례는 공포한 날부터 시행한다.

제2조(경과조치)이 조례 시행 전에 옥포면, 옥포면장 및 현풍면, 현풍면장
으로 표기되었거나 시행된 제문서 및 처분 등은 옥포읍, 옥포읍장 및 현풍읍,
현풍읍장이 한 것으로 본다.

제3조(다른 조례의 개정) ①대구광역시 달성군 군청, 읍 행정복지센터
및 면사무소 소재지에 관한 조례 일부를 다음과 같이 개정한다.

별표 중 옥포면과 현풍면란을 유가읍 다음에 차례로 삽입하고, 옥포면을
각각 “옥포읍”으로 현풍면을 각각 “현풍읍”으로 한다.

②대구광역시 달성군 행정기구 설치 조례 일부를 다음과 같이 개정한다.

제13조제2항 중 “옥포면”을 옥포읍”으로하며, 별표1 중 옥포면보건지소란을
유가읍보건지소란 다음에 삽입하고 “옥포면”을 각각 “옥포읍”으로하고 달성
군보건소 소재지란의 현풍면을 “현풍읍”으로한다.

③대구광역시 달성군 읍·면 및 리의 관할구역 변경에 관한 조례 일부를 다음과 같이 개정한다.

제2조 각 호 외의 부분, 같은 조 제1호부터 제4호, 제3조제1항, 별표1 및 별표3 중 “현풍면”을 각각 “현풍읍”으로하고 제3조3항 및 별표2 중 “옥포면”을 각각 “옥포읍”으로 한다.

④대구광역시 달성군 보훈회관 설치 및 운영에 관한 조례 일부를 다음과 같이 개정한다.

제2조 중 “옥포면”을 “옥포읍”으로 한다.

⑤대구광역시 달성군 노인복지관 설치 및 운영에 관한 조례 일부를 다음과 같이 개정한다.

제2조 중 “옥포면”을 “옥포읍”으로 한다.

⑥대구광역시 달성군 문화회관 설치·운영 및 사용료 징수 조례 일부를 다음과 같이 개정한다.

제2조 중 “현풍면”을 각각 “현풍읍”으로 한다.

참고 1

상위 및 관계법령(발췌)

□ 「지방자치법」 제4조의2(자치구가 아닌 구와 읍·면·동 등의 명칭과 구역)

① 자치구가 아닌 구와 읍·면·동의 명칭과 구역은 종전과 같이 하고, 이를 폐지하거나 설치하거나 나누거나 합칠 때에는 **행정자치부장관의 승인을 받아 그 지방자치단체의 조례로 정한다.** 다만, 명칭과 구역의 변경은 그 지방자치단체의 조례로 정하고, 그 결과를 특별시장·광역시장·도지사에게 보고하여야 한다.

□ 「지방자치법」 제7조(시·읍의 설치기준 등)

③ **읍은 그 대부분이 도시의 형태를 갖추고 인구 2만 이상**이 되어야 한다. 다만, 다음 각 호의 어느 하나에 해당하면 인구 2만 미만인 경우에도 읍으로 할 수 있다.

1. 군사무소 소재지의 면
2. 읍이 없는 도농 복합형태의 시에서 그 면 중 1개 면
- ④ 시·읍의 설치에 관한 세부기준은 대통령령으로 정한다.

□ 「지방자치법시행령」 제7조(시·읍의 설치기준)

③ 법 제7조제3항 본문에 따라 읍으로 되려면 다음 각 호의 요건을 갖추어야 한다.

1. 해당 지역의 시가지를 구성하는 지역 안에 거주하는 인구의 비율이 전체 인구의 40퍼센트 이상일 것
2. 해당 지역의 상업·공업, 그 밖의 도시적 산업에 종사하는 가구의 비율이 전체 가구의 40퍼센트 이상일 것